

GOODLIVING

btn prioritas btn private

1 - 2026

RENEWAL & GROWTH

Kunci pertumbuhan kekayaan
yang elegan, terukur, dan optimal

GOODLIVING
versi digital



www.btn.co.id

mulai perjalanan Anda bersama BTN Prioritas



reward s.d.
Rp25,6 juta

btn prioritas

Periode s.d. 30 Juni 2026

Info: btn.id/priospecreward

BTN CALL

150-286
1500-286

Karena Hidup Gak Cuma Tentang Hari Ini

📷 🎵 📱 : @btn | 📺 📺 📺 : @bankbtn

BTN berizin dan diawasi oleh Otoritas Jasa Keuangan & Bank Indonesia
serta merupakan peserta penjaminan LPS 

**Tabungan BTN
Banyak Lebihnya**

download sekarang!



ajak rekan bergabung di BTN Prioritas dapatkan reward eksklusif



btñ prioritas

Periode s.d. 30 Juni 2026

Info: btn.id/priomgm

BTN CALL

150-286
1500-286

Karena Hidup Gak Cuma Tentang Hari Ini

📷 🎵 📍 : @btn | 📺 📺 📺 : @bankbtn

BTN berizin dan diawasi oleh Otoritas Jasa Keuangan & Bank Indonesia
serta merupakan peserta penjaminan LPS 

**Tabungan BTN
Banyak Lebihnya**

download sekarang!

balé
by btñ





Frengky Rosadrian P.
Wealth Management Division Head
PT Bank Tabungan Negara (Persero) Tbk

MENUJU CAKRAWALA BARU

Memasuki bulan April, alam seolah memberikan isyarat tentang awal yang baru. Sinar matahari yang lebih hangat dan udara yang segar membawa semangat pembaruan yang selaras dengan tema utama kami kali ini: *Renewal & Growth*. Tahun 2026 bukan sekadar pergantian angka pada kalender, melainkan sebuah momentum emas untuk menata ulang strategi kekayaan sekaligus membawa kualitas hidup ke tingkatan yang lebih tinggi.

Pertumbuhan yang bermakna sering kali dimulai dari fondasi yang kokoh di dalam lingkaran terdekat. Dalam edisi ini, kami mengulas pentingnya proteksi jangka panjang melalui *bancassurance* sebagai instrumen investasi keluarga yang cerdas. Kami percaya bahwa ketenangan pikiran adalah kemewahan sejati yang memungkinkan Anda untuk fokus pada ekspansi masa depan. Bagi Anda yang sedang merencanakan hunian impian, pembahasan mengenai solusi KPR yang adaptif akan membantu mewujudkan aset properti yang bernilai tinggi.

Semangat pertumbuhan ini juga kami rekam melalui catatan peristiwa penting di awal tahun. Kami merangkul kemeriahan perayaan imlek yang penuh filosofi keberuntungan di berbagai kota, serta poin-poin krusial dari gelaran BTN Economic Outlook & Chinese New Year 2026. Informasi ini diharapkan menjadi kompas bagi Anda dalam menavigasi dinamika ekonomi global yang terus berkembang.

Semoga setiap halaman dalam edisi ini menginspirasi Anda untuk terus tumbuh dan memperbarui diri menuju kemakmuran yang berkelanjutan.

Selamat membaca. **btñ**

PT Bank Tabungan Negara (Persero) Tbk

step into Singapore: a dazzling fusion of modern and timeless elegance

 **MARRIOTT
VACATION CLUBSM**



btñ prioritas **btñ** private

Periode s.d. 30 April 2026 | Info: btñ.id/priomarriott

BTN CALL

150-286
1500-286

Karena Hidup Gak Cuma Tentang Hari Ini

📷 🎵 📍 : @btñ | 📺 📺 📺 : @bankbtñ

BTN berizin dan diawasi oleh Otoritas Jasa Keuangan & Bank Indonesia
serta merupakan peserta penjaminan LPS 

**Tabungan BTN
Banyak Lebihnya**

download sekarang!



EDISI 1

JANUARI - MARET 2026

ON THE COVER



SELENGKAPNYA DAPAT DIAKSES MELALUI :

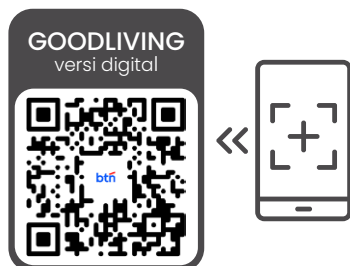

Hak cipta dilindungi undang-undang. PT Bank Tabungan Negara (Persero) Tbk memiliki hak atas isi majalah. Dilarang mengutip sebagian atau seluruh isi majalah GOODLIVING dalam segala bentuk tanpa seizin penerbit. Semua merek dagang lainnya adalah merek terdaftar perusahaan dan organisasi yang bersangkutan. PT Bank Tabungan Negara (Persero) Tbk tidak bertanggung jawab atas penggunaan tulisan, artikel dan informasi lainnya dalam publikasi ini.

The magazine is under copyright of PT Bank Tabungan Negara (Persero) Tbk. No part of the contents of the publication can be reproduced in any form or by any means without a written permission from GOODLIVING Magazine. The opinions expressed by the contributors are not necessarily those of the publishers, who will not accept the responsibility for any error or omissions.

EDITORIAL MANAGEMENT

DEWAN DIREKSI

PT Bank Tabungan Negara (Persero) Tbk

WEALTH MANAGEMENT DIVISION HEAD

Frencky Rosadrian P.

VALUE ADDED OFFICER

Danantya Irfanti

Anisa

Muhammad Kemas Mauludi

MEDIA CONSULTANT

PUBLISHING CONSULTANT

EXQUISITE MEDIA GROUP

CEO & PUBLISHER

Lenny Marlina Tanu

E: lenny@exquisitemedia-group.com

EDITORS

Hesikios Kevin

Rai Rahman Indra

Kezia Maharani

Quinn Huang

Fabriel Irawan

E: editorial@exquisitemedia-group.com

CHIEF ACCOUNTING OFFICER

Evy Mariana Tanu

FINANCE MANAGER

Renny

GRAPHIC DESIGNERS

Micco Rian

Bramandita Pembayuning

Andi Andra

Ni Luh Suarjani

Richard Paneson

Muhammad Zazuli Rizki

Alan Syarif

VIDEOGRAPHERS

Jaka

Nadhil Khairusi

ADVERTISING INQUIRIES

Deli Waty

Gelar Sintha Sonnia

Puspa Ningrum

E: sales@exquisitemedia-group.com

MARCOMM & SOCIAL MEDIA MANAGER

Sharon Patricia

PUBLISHING ADMIN MANAGER

Asrina Januaryka

ADMIN

Ni Luh Eka Eria Wati

Wijdanul Latifah

DITERBITKAN OLEH

btnprioritas **btn**private

MENARA 2 BTN

Jalan H. R. Rasuna Said No.1

Jakarta Selatan 12980, Indonesia

T: (+6221) 1500286

W: btn.co.id

@btn

DIPRODUKSI OLEH

**EXQUISITE
MEDIA**

www.exquisitemedia-group.com

HOTLINE: (+62) 81238487999

info@exquisitemedia-group.com

EXQUISITE MEDIA – JAKARTA OFFICE

Le Green Office, Unit 2.11–2.12

Jalan Penjernihan II No. 10

Bendungan Hilir, Jakarta Pusat 10210

T: (+62) 2157939423

EXQUISITE MEDIA – BALI OFFICE

Ruko Sunset Indah I

Jalan Sunset Road No. 89 Kav. 1

Kuta, Badung, Bali 80361

T: (+62) 361759180 & 759184

EXQUISITE MEDIA PTE.LTD

– SINGAPORE OFFICE

68 Circular Road, #02-01,

Singapore 049422

T: (+65) 87305558

DIGITAL PUBLISHING

**EXQUISITE
web developer**

www.exquisite-webdeveloper.com

buy 1 get 2 tickets for BTN Prioritas & BTN Private





Berlaku setiap hari Jumat

Periode s.d. 1 Juni 2026 | Info: btn.id/priocgv

 

BTN CALL

150-286
1500-286

Karena Hidup Gak Cuma Tentang Hari Ini

📷 🎵 📍 : @btn | 📺 📺 📺 : @bankbtn

BTN berizin dan diawasi oleh Otoritas Jasa Keuangan & Bank Indonesia
serta merupakan peserta penjaminan LPS 

**Tabungan BTN
Banyak Lebihnya**

download sekarang!



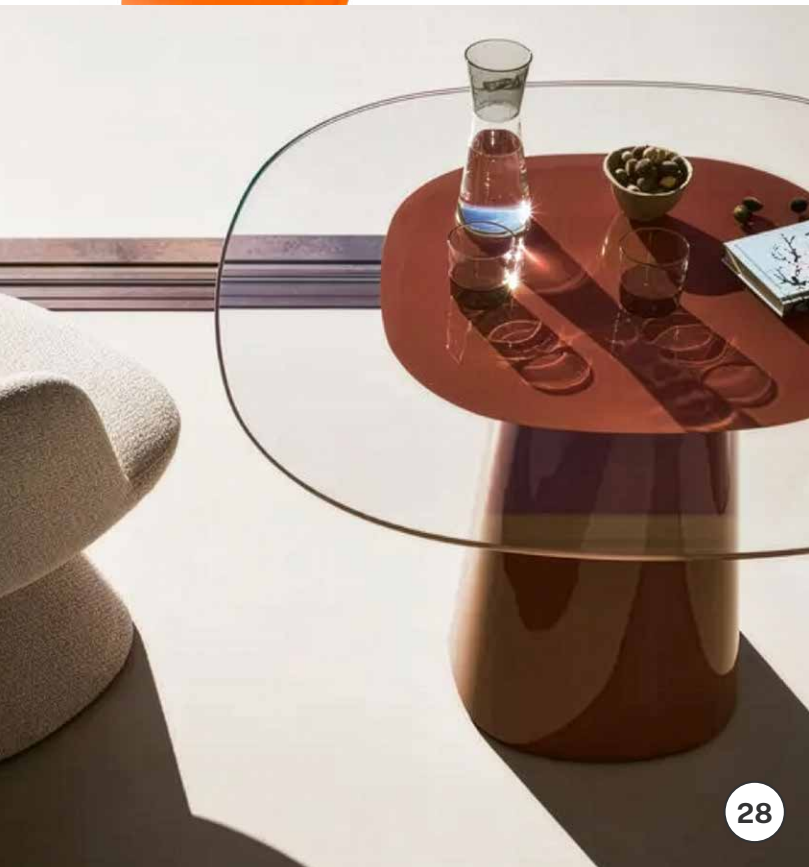

EDISI 1

JANUARI - MARET 2026

13

WATCHES

Nikmati pesona dunia jam tangan mewah yang merepresentasikan ketelitian, warisan, dan inovasi dalam setiap detiknya. Setiap arloji hadir bukan sekadar penunjuk waktu, tetapi sebagai karya seni yang mencerminkan karakter serta apresiasi terhadap keindahan yang tak lekang oleh waktu.

28

LIVING

Hadirkan suasana hunian yang berkarakter melalui pilihan dekorasi rumah yang dirancang dengan detail dan selera tinggi. Setiap elemen memperkaya ruang, menciptakan keseimbangan antara estetika dan kenyamanan yang terasa personal serta berkelas.

34

BTN SOCIETY

MUA ternama Bubah Alfian bersama Fajar Sukarno, General Manager ARYADUTA Menteng dan ARYADUTA Suites Semanggi, membagikan perjalanan panjang yang membentuk siapa mereka hari ini. Dari langkah awal yang penuh tantangan hingga pencapaian yang diraih dengan ketekunan, kisah mereka mencerminkan dedikasi dan pertumbuhan.



42

BTN PRODUCT KNOWLEDGE

Di tahun 2026 ini, temukan ragam produk perbankan inovatif yang dirancang untuk mendukung pertumbuhan finansial yang lebih terarah. Setiap solusi hadir dengan pendekatan yang matang, menghadirkan rasa tenang dan aman dalam setiap langkah.

48

BTN NEWS

BTN menghadirkan rangkaian Economic Outlook dan Chinese New Year 2026 sebagai ruang pertemuan antara perayaan dan wawasan. Di dalamnya, semarak hiburan berpadu dengan perspektif ekonomi yang tajam, membuka cara pandang baru dalam melihat peluang serta arah pergerakan ekonomi ke depan.

58

GOURMET

Temukan restoran yang menghadirkan pengalaman bersantap dengan pendekatan yang lebih terkurasi. Dari teknik memasak yang presisi hingga pemilihan bahan terbaik, setiap hidangan dirancang untuk menyuguhkan rasa yang istimewa.

COMING SOON



Toy with Me Meghan Trainor



Toy with Me merupakan album studio ketujuh dari Meghan Trainor. Penyanyi ini menyebutnya sebagai karya paling jujur dan berani dalam kariernya. Album yang dijadwalkan rilis pada 24 April 2026, ini mengeksplorasi tema kepercayaan diri, kebebasan, dan penerimaan diri, dengan *single* seperti *Still Don't Care*. Album ini juga akan didukung oleh tur konser *Get in Girl Tour* pada 2026.

Konnakol Zayn Malik



Album studio kelima dari Zayn Malik ini dijadwalkan rilis pada 17 April 2026. Album ini mengeksplorasi akar budaya dan identitas musikalnya, terinspirasi dari *konnakol*, tradisi vokal perkusi dari India Selatan. Memadukan pop and R&B, album ini melanjutkan perjalanan musikalnya setelah *Room Under the Stairs* (2024).

7TH YEAR: A Moment of Stillness in the Thorns

Tomorrow X Together



Mini album ini menandai perayaan tujuh tahun perjalanan *Tomorrow X Together*. Dirilis pada 13 April 2026, album ini merefleksikan perjalanan mereka yang digambarkan melalui simbol duri. Berisi tujuh lagu, album ini menghadirkan momen hening penuh makna sebelum grup melangkah ke fase berikutnya dalam karier mereka.



The Drama 3 April 2026

Disutradarai Kristoffer Borgli, *The Drama* adalah film komedi romantis bernuansa gelap yang dibintangi Zendaya dan Robert Pattinson. Film yang diproduksi Ari Aster dan dirilis oleh A24 ini memadukan humor dengan dinamika hubungan modern, menghadirkan kisah yang unik dan satir.

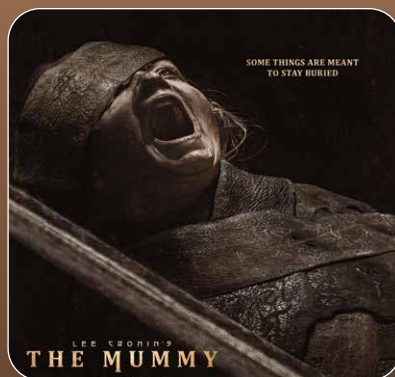

The Mummy 17 April 2026

Disutradarai Lee Cronin, versi terbaru *The Mummy* ini menghadirkan pendekatan horor lebih gelap dari versi sebelumnya. Ceritanya mengikuti seorang jurnalis yang putrinya kembali secara misterius setelah delapan tahun hilang. Namun, kepulangan tersebut berubah menjadi mimpi buruk yang menakutkan.



Michael 24 April 2026

Michael merupakan film biografi tentang kehidupan ikon pop dunia Michael Jackson. Disutradarai Antoine Fuqua, film ini dibintangi Jaafar Jackson sebagai sang legenda. Film ini menyoroti perjalanan Michael Jackson menuju ketenaran, warisan musiknya yang besar, serta berbagai kontroversi yang mewarnai kehidupannya.

THE WEEKEND WATCHLIST

Romansa lintas budaya hingga kisah perjuangan hidup modern hadir sebagai ruang rehat dari ritme kehidupan yang kian dinamis. Pilihan serial terbaru ini menawarkan kedalaman emosi, nilai kehidupan, serta sudut pandang yang reflektif.



Detective Hole

Serial detektif ini menyuguhkan drama kriminal dengan pendekatan matang dan berlapis. Seorang detektif berpengalaman menghadapi serangkaian kasus rumit yang menuntut ketelitian, intuisi, dan kebijaksanaan dalam membaca situasi. Setiap penyelidikan membuka fakta baru yang tidak selalu hitam dan putih, menghadirkan dilema moral yang relevan dengan kehidupan nyata. Serial ini mengedepankan alur cerita yang tenang namun intens, memperlihatkan bahwa pencarian kebenaran sering kali membutuhkan kesabaran.



Can This Love Be Translated?

Can This Love Be Translated? menghadirkan komedi romantis yang ringan sekaligus menyentuh. Seri ini menceritakan kisah penerjemah multibahasa Joo Ho-jin dan bintang dunia Cha Mu-hee, yang mana hubungan profesional keduanya perlahan berkembang menjadi kedekatan emosional yang tidak terduga. Ditulis oleh Hong Sisters dan disutradarai Yoo Young-eun, serial ini menonjolkan dinamika komunikasi lintas budaya serta menggambarkan pentingnya menghargai hubungan yang tulus.



Margo's Got Money Troubles

Drama kehidupan ini mengikuti perjalanan Margo, seorang ibu muda yang mendadak harus menghadapi tekanan finansial setelah hidupnya berubah secara drastis. Demi mempertahankan stabilitas ekonomi, ia mengambil berbagai keputusan tidak konvensional, termasuk memanfaatkan popularitas digital sebagai sumber penghasilan. Di tengah pilihan yang penuh konsekuensi, Margo berusaha menyeimbangkan tanggung jawab sebagai orang tua dengan pencarian arah hidup baru.



Daredevil: Born Again S2

Musim kedua ini melanjutkan perjalanan Matt Murdock, seorang pengacara tunanetra yang menjalani peran ganda sebagai pembela hukum sekaligus *vigilante* di New York. Ancaman baru memaksanya kembali menghadapi jaringan kriminal yang semakin berpengaruh, sekaligus konflik batin antara idealisme hukum dan realitas keadilan di jalanan. Ketegangan meningkat seiring munculnya musuh lama dan keputusan moral yang tidak mudah.

Ekspresi yang Berani

Pergeseran gaya dari minimalisme menuju estetika maksimalis yang menonjolkan personalisasi, kesehatan kulit menyeluruh, dan keberanian dalam bereksperimen dengan warna.

Dunia kecantikan tahun 2026 diprediksi akan meninggalkan era *clean girl* yang serba polos.

Kini, industri bergerak menuju ekspresi diri yang lebih berani dan personal. Tren utama yang muncul adalah kebangkitan estetika *bombshell*. Gaya ini mengedepankan glamor tingkat tinggi dengan volume rambut dramatis serta riasan yang menonjolkan fitur wajah secara maksimal.

Fokus riasan pun beralih kembali ke area mata melalui *eye makeup renaissance*. Konsumen mulai menyukai palet warna yang intens, tekstur metalik, dan penggunaan *graphic liner* yang artistik. Menariknya, produk perona mata kini

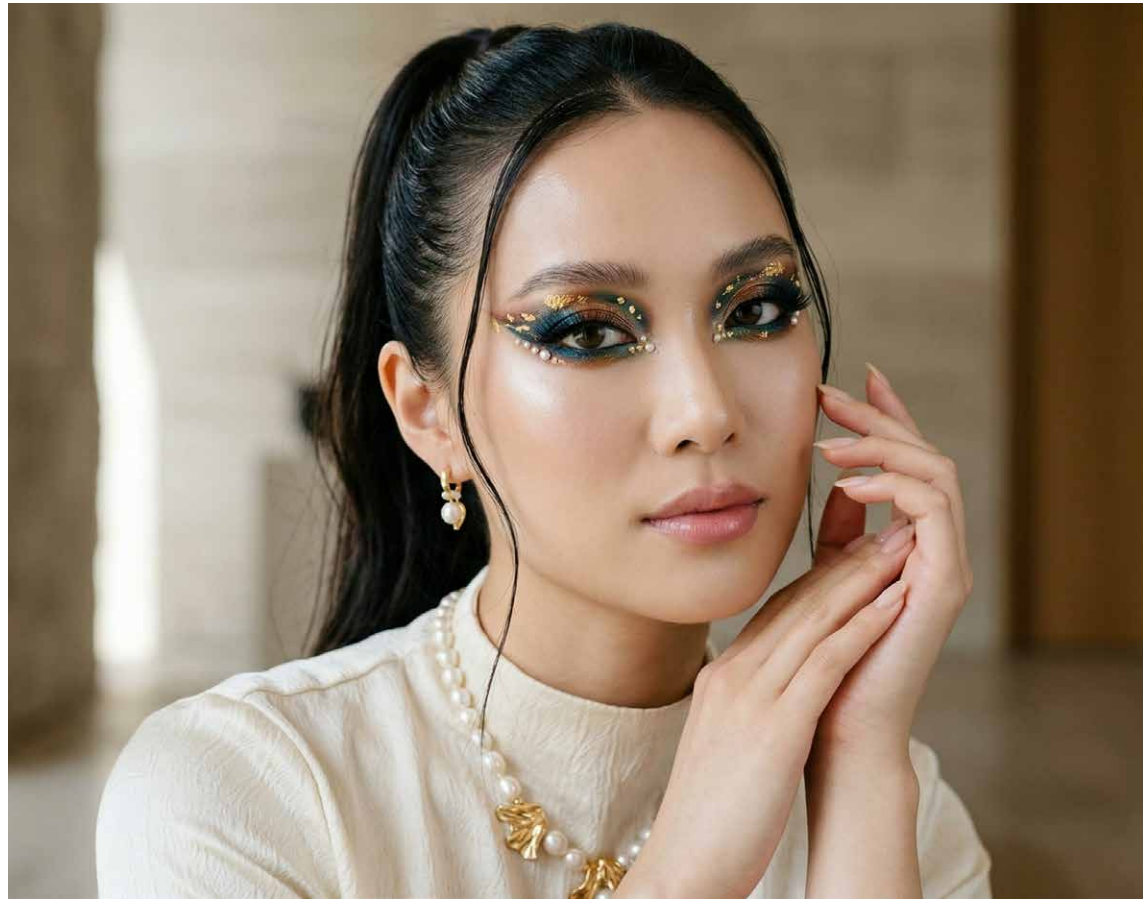

mulai dilengkapi dengan *SPF* untuk memberikan perlindungan ekstra pada area kelopak mata yang sensitif.

Untuk bagian bibir, tren *cloud lips* menjadi primadona baru. Gaya ini menawarkan tampilan akhir *matte* yang lembut namun tetap menghidrasi, memberikan efek *blurred* yang nyaman tanpa rasa kering. Di sisi lain, perawatan tubuh mengalami fenomena *faceification*. Konsumen kini mengharapkan efikasi yang sama antara perawatan wajah dan tubuh, sehingga

penggunaan bahan aktif seperti *niacinamide* dan *peptides* dalam losion tubuh menjadi standar baru.

Tren wewangian juga bergeser menuju *multiple mindset*. Pengguna tidak lagi setia pada satu aroma ikonik, melainkan gemar melakukan teknik *layering* untuk menciptakan wangi yang unik sesuai suasana hati. Secara keseluruhan, tahun 2026 adalah tentang merayakan keunikan diri melalui inovasi produk yang kian canggih dan menyenangkan. **btñ**



Kilau Kecantikan Modern

Produk kecantikan premium ini menghadirkan sentuhan cahaya, hidrasi mendalam, dan perawatan intensif yang menyatu dalam rutinitas kecantikan sehari-hari.



The New Lifting Firming Mask

oleh La Mer

Kecantikan terbaik adalah yang alami dan tanpa usaha. Masker ini sangat mudah dan fleksibel untuk digunakan. Setelah aplikasi dan didiamkan delapan menit, formula *Miracle Broth™* membuat kulit terasa lebih kencang, kenyal, dan bercahaya.

CREMEDELAMER.COM



The Luminizing Face Enhancer

oleh Clé de Peau Beauté

Sedikit kilauan pada penampilan Anda tidak pernah salah. *Highlighter* ini memberikan cahaya lembut yang membuat riasan tampak lebih menawan.

CLEDEPEAUBEAUTE.COM

Radiance Nocturnal Balm Replenishment

oleh La Prairie

Peremajaan terjadi sepanjang hari, bahkan saat tidur. Produk pelembap ini, diperkaya dengan *Exclusive Cellular Complex™* dan emas murni, membantu kulit pulih bersamaan dengan tubuh saat Anda beristirahat.

LAPRAIRIE.COM



Sublimage

L'Extrait Huile Lèvres

oleh Chanel

Riasan dan perawatan kulit tidak selalu terpisah, dan *lip oil* ini menjadi jembatan di antara keduanya. Selain khasiat regeneratif dari formula yang kaya akan *Vanilla Planifolia* dan *Himalayan Swertia*, produk ini juga memberikan kilau yang indah pada bibir.

CHANEL.COM

Sentuhan Mewah Permata

Eksplorasi kurasi perhiasan terbaru yang memadukan keajaiban alam dengan presisi desain tingkat tinggi. Dari kepekan sayap penuh warna hingga kilauan safir yang abadi, setiap perhiasan menghadirkan karakter unik bagi pemakainya.



Lucky Spring Butterfly Between the Finger

oleh Van Cleef & Arpels

Cincin Lucky Spring Butterfly Between the Finger merayakan keindahan musim semi. Perpaduan emas kuning 18 karat, lapis lazuli, dan batu akik biru menciptakan harmoni warna yang memukau. Kilau lembut *mother of pearl* menambah kesan elegan pada setiap kepekan sayap. Desain unik ini melingkar anggun, menghadirkan nuansa alam yang segar dan mewah di jemari Anda

VANCLEEFARPELS.COM

Forget-Me-Not Sapphire and Diamond Drop Earrings

oleh Harry Winston

Menjadi salah satu koleksi Forget-Me-Not, Harry Winston menampilkan keindahan anting safir biru yang mendalam. Sebanyak 28 potongan safir *pear-shaped* dan *round brilliant* memberikan rona bunga yang menyegarkan. Ditambah dengan kilauan 28 berlian *marquise* seberat 1.98 karat yang turut menambah kesan mewah pada setiap detail, desain ini secara sempurna menangkap esensi kasih sayang yang abadi.

HARRYWINSTON.COM



The Quatre XS

oleh Boucheron

Boucheron menghadirkan Quatre XS, interpretasi baru cincin ikonik dengan siluet lebih ramping dan fleksibel. Empat kode desain khas: *Double Godron*, *Clou de Paris*, *Row of Diamonds*, dan *Grosgrain*, berpadu dalam satu perhiasan yang mudah dilapis. Tersedia dalam warna *black* dan *classique*, perhiasan ini menghadirkan karakter modern sekaligus jejak dari warisan panjang.

BOUCHERON.COM

Juste un Clou Torque Necklace

oleh Cartier

Koleksi Juste un Clou dari Cartier mengubah bentuk paku biasa menjadi perhiasan ikonik. Kalung *torque* emas kuning 18 karat ini menampilkan desain *reverse-set diamonds* yang unik pada bagian kepala paku. Sebanyak 23 berlian seberat 0,74 karat memberikan kilauan tajam yang modern. Sebuah pernyataan gaya yang berani dengan garis desain murni dan proporsi presisi.

CARTIER.COM



Putaran Waktu Tenang

Sebuah jam tidak sekadar mengukur waktu, tetapi merekam bagaimana ia dijalani. Di antara material pilihan dan gerak mekanis yang nyaris tak terdengar, tercipta keseimbangan antara fungsi, karakter, dan cara seseorang membawanya setiap hari.

RM 07-01 Coloured Ceramics

oleh Richard Mille

RM 07-01 Coloured Ceramics hadir sebagai pernyataan gaya yang tak sekadar dikenakan, tetapi dirasakan. Permukaan berkilau menangkap cahaya dengan cara yang berbeda di setiap gerak, sementara *dial* dan warna membangun ritme visual yang hidup. Sentuhan berlian menjadi aksesoris halus yang mengunci kesan modern dengan karakter yang berani.

RICHARDMILLE.COM

Big Bang Unico Red Magic

oleh Hublot

Hublot membawa warna merah ke ranah keramik berteknologi tinggi melalui Big Bang Unico Red Magic. Dalam diameter 42 mm, case berkilau ini tampil selaras dengan detail dan *strap* senada, sementara kaca *sapphire* membuka pandangan ke mekanisme di dalamnya. Material keramik berbasis zirkonium yang diproses pada suhu tinggi menghadirkan daya tahan sekaligus karakter visual yang berani.

HUBLOT.COM



Ref. 7042/100

oleh Patek Philippe

Patek Philippe Ref. 7042/100 menghadirkan interpretasi *Art Deco* dalam balutan emas putih yang diperkaya berlian beragam potongan dan mutiara *Akoya* yang presisi. Siluet *cushion case* memberi karakter tegas, sementara mesin mekanis *manual winding* yang terlihat melalui *sapphire case-back* menegaskan kehalusan teknik dan keanggunan yang terjaga.

PATEK.COM

Traditionnelle Tourbillon 6000T/000P-H025

oleh Vacheron Constantin

Jam ini tampil sebagai ekspresi *high horology* yang tenang namun berwibawa. Dial hijau dengan *sunburst finishing* menghadirkan kedalaman visual, berpadu dengan *tourbillon* yang berfungsi sebagai *small seconds*. Dibungkus case platinum 41 mm dan dilengkapi sertifikasi *Hallmark of Geneva*, jam ini menyatukan presisi teknik dengan estetika yang terjaga.

VACHERON-CONSTANTIN.COM





His ESSENTIALS

Stretch nylon zip jacket with Web

oleh Gucci

Dari koleksi La Famiglia, jaket ini menafsirkan estetika kelas atas melalui kepribadian “Nerd”, menghasilkan siluet yang tradisional namun tetap elegan dengan fitur garis berwarna merah dan hijau yang telah lama menjadi ikon Gucci.

GUCCI.COM

1



2



CLASSICALLY PLAYFUL

Busana pria tidak harus selalu monoton. Sentuhan pola ceria, warna-warni unik, atau bahkan siluet tidak lazim dapat meningkatkan penampilan.



3



4



5

- 1 | DIOR OBLIQUE SHORTS - DIOR
- 2 | SERGE WALK LOAFER - LORO PIANA
- 3 | SHIRT WITH BALMAIN CLUB PRINT - BALMAIN
- 4 | GRECA NAVIGATOR SUNGLASSES - VERSACE
- 5 | UN JOUR DE POCHE MESSENGER - BERLUTI

Her

ESSENTIALS



Long crêpe de Chine dress

oleh Miu Miu

Motif bunga yang terinspirasi dari arsip rumah mode ini menghiasi gaun yang dibuat dari *crêpe de Chine* ini, menambahkan kesan romantis dan feminin dari siluet anggun dan klasik.

MIUMIU.COM

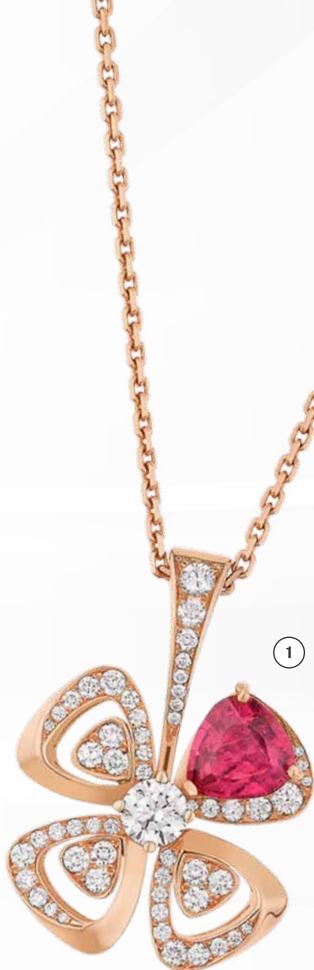

1



2



3



4



5

BLOSSOMS OF SPRING

Musim semi menghadirkan kembali aksen-aksen floral yang *timeless* dan selalu elegan.

- 1 | FIOREVER NECKLACE - BVLGARI
- 2 | VAIN MEDIUM EMBROIDERED SHOULDER BAG - VALENTINO GARAVANI
- 3 | MERE LACHAISE LACE UP - CHRISTIAN LOUBOUTIN
- 4 | COCO CRUSH EARRINGS - CHANEL
- 5 | LADY ARPELS BRISE D'ÉTÉ WATCH - VAN CLEEF & ARPELS

UNSTOPPABLE CONFIDENCE

Sally Koeswanto mentransformasi konsep busana tangguh bagi perempuan Indonesia modern melalui koleksi terbarunya. Siluet tegas menjadi elemen utama yang memancarkan karisma alami, sementara setiap potongan presisi dirancang untuk menarik perhatian tanpa terasa berlebihan. Melalui rangkaian busana ini, ia menanamkan rasa percaya diri yang kuat, sekaligus menghadirkan perspektif baru dalam mendefinisikan keanggunan perempuan di keseharian.

WARDROBE: **SALLY KOESWANTO** (@SALLYKOESWANTO)
PHOTOGRAPHER: **HENDRA KUSUMA** (@MR_HENDRA)







MELAJU DENGAN GAYA

Perpaduan desain klasik dan teknologi modern menghadirkan pengalaman berkendara yang bukan hanya efisien, tetapi juga menjadi bagian dari ekspresi gaya hidup urban.



Ada momen tertentu di kota yang terasa lebih hidup saat dinikmati dengan cara yang tepat. Bukan semata tentang tujuan, melainkan bagaimana perjalanan itu dijalani dengan kesadaran penuh. Di tengah ritme urban yang semakin dinamis, kendaraan tidak lagi sekadar alat mobilitas, tetapi menjadi perpanjangan dari identitas dan preferensi personal.

Di sinilah Vespa kembali menegaskan posisinya. Melalui Vespa Primavera dan Vespa Sprint terbaru berkapasitas 180cc, pengalaman berkendara menjadi lebih personal, lebih halus, dan tentunya lebih bertenaga.





Mengusung warisan desain khas Italia yang telah melewati lintas generasi, kedua model ini tetap mempertahankan siluet ikoniknya. Namun di balik tampilannya yang *timeless*, terdapat pembaruan yang membuatnya selaras dengan kebutuhan mobilitas masa kini. Mesin generasi terbaru menghadirkan akselerasi yang lebih responsif dengan karakter berkendara yang tetap ringan dan terkendali, menjadikan setiap perjalanan di dalam kota terasa lebih nyaman sekaligus efisien.

Lebih dari itu, pengalaman berkendara kini terasa semakin terintegrasi. Kehadiran fitur seperti *full colour dashboard*, sistem *keyless*, hingga konektivitas ke *smartphone* melalui *MIA connectivity* menghadirkan kemudahan yang intuitif dalam setiap perjalanan. Bagi pengguna modern, ini menjadi bagian dari gaya hidup yang mengedepankan kenyamanan dan efisiensi secara menyeluruh.

Namun daya tarik Vespa tidak berhenti pada performa dan teknologi. Ada dimensi lain yang membuatnya tetap relevan di tengah beragam pilihan kendaraan urban, yaitu kemampuannya sebagai alat untuk berekspresi. Pilihan warna yang semakin ekspresif, detail desain yang diperbarui, hingga lini *apparel* yang melengkapi gaya pengendara, menjadikan Vespa sebagai representasi personalitas yang bergerak dinamis di jalanan kota.

Lebih jauh, Vespa memahami bahwa setiap pengendara memiliki ritme dan kebutuhan yang berbeda. Sebagian menjadikannya sebagai pendamping mobilitas harian, sementara yang lain melihatnya sebagai bagian dari gaya hidup akhir pekan yang lebih santai. Fleksibilitas ini kemudian diterjemahkan melalui berbagai pilihan paket aksesoris, mulai dari *Touring Package* hingga *Urban Package*, yang memungkinkan setiap unit terasa

lebih personal dan selaras dengan preferensi pemiliknya.

Di sisi lain, kehadiran Vespa kerap menghadirkan pengalaman sosial yang tidak terduga. Dari perjalanan singkat menuju kafe favorit, pertemuan santai di sudut kota, hingga momen eksplorasi spontan terasa lebih berkesan ketika dijalani dengan kendaraan yang memiliki karakter kuat. Vespa, dalam konteks ini, menjadi penghubung antara mobilitas dan pengalaman hidup yang lebih bermakna.

Pada akhirnya, Vespa Primavera dan Vespa Sprint 180cc bukan hanya tentang peningkatan spesifikasi. Ia merepresentasikan cara baru menikmati kota dengan ritme yang lebih personal, gaya yang lebih terkurasi, dan pengalaman yang terasa lebih utuh.

Karena dalam kehidupan urban yang serba cepat, yang menjadi nilai sesungguhnya bukan hanya seberapa jauh kita melangkah, melainkan bagaimana setiap perjalanan dapat dinikmati dengan kualitas yang lebih baik. **btñ**

Vespa

W: vespa.co.id

@ [@vespa_indonesiaofficial](https://www.instagram.com/vespa_indonesiaofficial)

MAHAKARYA TEKNOLOGI

Perangkat generasi terkini menunjukkan bagaimana teknologi kini berperan sebagai penunjang produktivitas yang modern. Melalui desain yang semakin adaptif, era baru gaya hidup digital pun terus berkembang mengikuti ritme kehidupan masa kini.

Hasselblad X2D II 100C

oleh Hasselblad

Kamera *medium format* ini menetapkan standar baru dalam dunia fotografi profesional. Mengusung sensor BSI CMOS 100 megapiksel, kamera ini mampu menangkap gradasi warna luar biasa berkat kedalaman warna 16-bit. Fitur unggulannya adalah sistem fokus otomatis hibrida yang kini didukung teknologi LiDAR untuk penguncian subjek instan meski dalam kondisi minim cahaya. Dengan penyimpanan internal SSD 1TB dan stabilisasi gambar 10-stop, kamera ini memungkinkan Anda memotret gambar berkualitas pameran tanpa perlu khawatir tentang kecepatan kartu memori yang lambat.

HASSELBLAD.COM



Beolab 50

oleh Bang & Olufsen

Pengeras suara aktif *high-end* ini adalah perpaduan antara seni desain Denmark dan keajaiban akustik. Beolab 50 memiliki fitur *Acoustic Lens* unik yang akan muncul di bagian atas saat diaktifkan, menyesuaikan pancaran suara berdasarkan posisi pendengar di ruangan. Teknologi *Active Room Compensation* miliknya secara cerdas memetakan akustik lingkungan untuk menghilangkan distorsi suara yang tidak diinginkan. Dengan total *output* 2100 watt, peranti ini mampu menghadirkan pengalaman audio sinematik yang jernih dan bertenaga, sekaligus menjadi pusat perhatian dekorasi rumah yang sangat elegan.

BANG-OLUFSEN.COM



Mac Pro M2 Ultra

oleh Apple

Apple menghadirkan puncak performa komputasi melalui Mac Pro yang ditenagai oleh *chip* M2 Ultra. Arsitektur ini menggabungkan dua *chip* Max untuk memberikan kekuatan CPU 24-*core* dan GPU hingga 76-*core* yang masif. Kelebihan utamanya terletak pada kemampuan ekspansi PCIe *gen* 4 yang memungkinkan para profesional mengintegrasikan kartu audio atau penyimpanan khusus langsung ke dalam ekosistem macOS. Mesin ini sanggup menangani pemrosesan video 8K ProRes secara simultan tanpa hambatan, menjadikannya solusi mutlak bagi studio produksi film dan pengembang perangkat lunak skala besar.

APPLE.COM

Samsung S26 Ultra

oleh Samsung

Sebagai ponsel pintar paling intuitif saat ini, Samsung S26 Ultra menonjol lewat integrasi *Galaxy AI* yang semakin mendalam. Perangkat ini memperkenalkan *Privacy Display* yang secara otomatis meredupkan layar jika terdeteksi mata orang lain yang mengintip dari samping. Sektor kamera tetap menjadi primadona dengan sensor 200MP yang kini memiliki bukaan lensa lebih lebar untuk performa malam hari yang superior. Didukung oleh *Snapdragon 8 Elite Gen 5* dan sistem pengisian daya cepat, ponsel ini merupakan perpaduan sempurna antara produktivitas dan hiburan kelas atas.

SAMSUNG.COM



DJI Mavic 4 Pro

oleh DJI

Drone terbaru dari DJI ini merevolusi videografi udara dengan sistem tiga kamera Hasselblad yang mampu merekam hingga resolusi 6K60 HDR. Daya tarik utamanya terletak pada sensor LiDAR depan yang memungkinkan navigasi otonom serta deteksi rintangan *omnidireksional*, bahkan saat terbang di lingkungan gelap total. Waktu terbang yang kini mencapai 51 menit memberikan keleluasaan lebih bagi pilot untuk mengambil gambar tanpa rasa cemas.

DJI.COM



MEMADUKAN RUANG DENGAN KEKAYAAN ALAM

Sustainable luxury menghadirkan cara baru merancang hunian berdaya guna dan bertanggung jawab, dengan bahan yang dipilih secara sadar dan palet warna yang selaras dengan alam, menjadikan ruang hidup lebih sehat dan bermakna.

Mendesain rumah yang berkelanjutan bukan hanya soal memilih label atau simbol ramah lingkungan. Prosesnya melibatkan pertimbangan cermat terhadap setiap elemen ruang, mulai dari bahan dasar hingga dampaknya terhadap lingkungan. Di sinilah bahan-bahan terbarukan seperti bambu, kayu daur ulang atau serat alami lain menjadi pilihan utama karena selain cepat tumbuh dan mudah diperbarui, mereka juga punya karakter visual yang kuat dan tekstur yang menarik di dalam ruang.

Sustainable luxury kini menjadi pendekatan desain rumah yang semakin sering diadopsi karena menawarkan lingkungan tinggal yang lebih sehat sekaligus bijak secara ekologis.



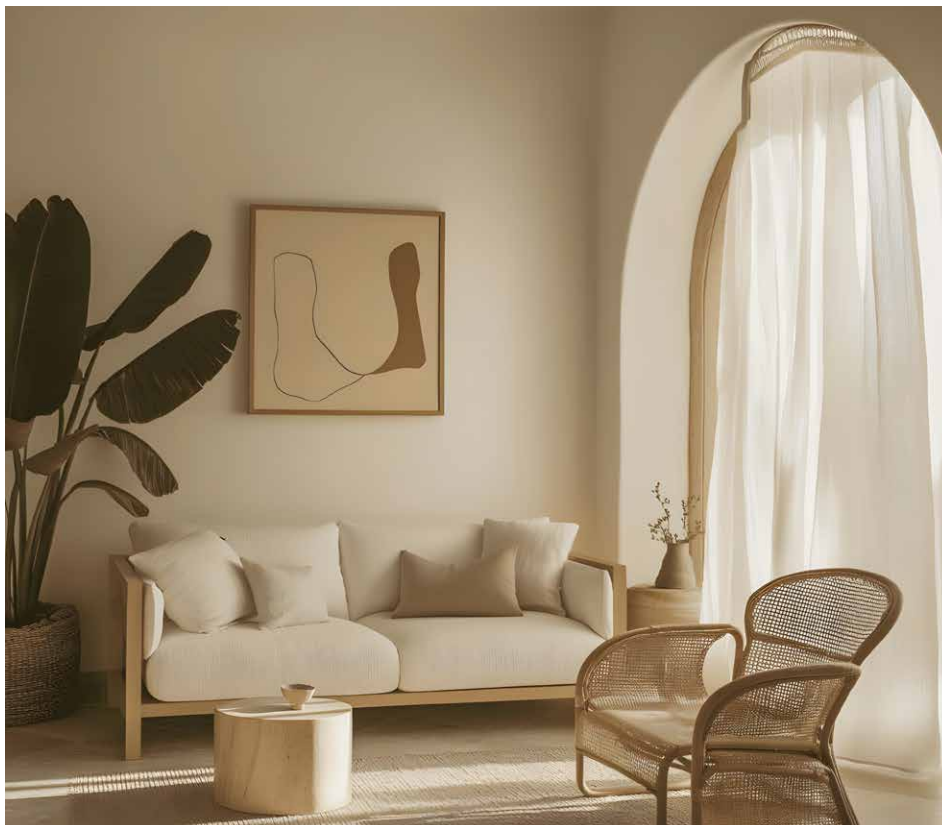

Dengan pilihan material ramah lingkungan dan strategi desain yang mempertimbangkan dampak jangka panjang, hunian kini bisa terasa lebih sejuk dan bermakna tanpa mengorbankan kualitas estetika sehari-hari.

Interior yang Memberi Lebih

Konsep hunian yang berkelanjutan lebih dari sekadar pilihan material ramah lingkungan. Dalam pendekatan ini, membangun hubungan visual dan fungsional dengan alam menjadi bagian penting dari kualitas ruang. Misalnya, jendela besar yang dirancang untuk menangkap cahaya matahari secara optimal tidak hanya mengurangi ketergantungan pada pencahayaan buatan, tetapi juga membantu menyeimbangkan ritme biologis penghuni melalui paparan sinar alami yang lebih konsisten. Cahaya matahari yang masuk secara langsung ke dalam ruang memberi dimensi visual yang lebih dinamis dan turut mendukung sirkulasi udara karena ventilasi yang lebih baik dapat tercipta dari bukaan tersebut, sehingga pengalaman ruang terasa lebih lega dan seimbang.

Di samping itu, integrasi tanaman ke dalam interior, baik sebagai tanaman pot di sudut ruang maupun dinding hijau, memberi kontribusi nyata terhadap kualitas udara dan kenyamanan psikologis penghuni rumah. Tanaman dalam ruangan berperan sebagai penyaring udara alami dan membantu menurunkan level stres, sekaligus memperkuat kesan organik yang kerap sulit ditangkap hanya melalui estetika visual saja. Ketika elemen alami seperti cahaya matahari, ventilasi yang lancar, dan tanaman hidup bersatu dalam satu ruang, hunian terasa lebih hidup dan fungsional secara ekologis, mencerminkan hubungan yang lebih dekat antara lingkungan buatan dan alam.

Manfaat untuk Penghuni

Desain interior yang berkelanjutan membawa manfaat nyata. Selain mengurangi dampak lingkungan, ruang ini cenderung lebih sehat secara fisik karena material rendah senyawa berbahaya dan pencahayaan alami yang cukup. Dari sudut ekonomi, efisiensi energi berpotensi mengurangi biaya listrik jangka panjang. Namun yang



Tip Penerapan Sustainable Luxury

Pilih Material yang Tepat

Gunakan bambu atau kayu bersertifikasi dan bahan alami lain untuk lantai, furnitur, dan tekstil. Serat seperti jute memberi tekstur sekaligus ramah lingkungan karena bisa terurai secara alami.

Maksimalkan Pencahayaan Alami

Susun furnitur agar cahaya masuk bebas dari jendela besar dan gunakan warna dinding yang memantulkan cahaya, sehingga ruang terasa lebih luas dan cerah.

Furnitur Vintage

Tipe furnitur ini membantu mengurangi permintaan barang baru yang memerlukan sumber daya dan energi untuk diproduksi, sehingga limbah dan jejak karbon dapat ditekan sekaligus memberi karakter unik pada ruang Anda.

Palet Warna

Memilih palet warna yang terinspirasi dari alam seperti netral, hijau lembut, atau biru pudar membantu menciptakan suasana yang lebih tenang dan nyaman di rumah sekaligus memberi dasar visual yang fleksibel untuk elemen desain lainnya.

paling terasa adalah suasana ruang yang membuat penghuni merasa lebih selaras dengan lingkungan mereka.

Dalam banyak hal, *sustainable luxury* mengubah cara kita menilai rumah. Ia bukan sekadar estetika, tetapi juga pilihan untuk hidup yang lebih sadar. Ketika desain dan kesadaran bertemu, rumah menjadi ruang yang memberi lebih, bukan hanya bagi penghuninya, tetapi juga bagi dunia di luar dindingnya. **btñ**



Allure O'Dot

oleh B&B

Meja Allure O'Dot hadir sebagai perpaduan antara gaya dan *functionality*, menampilkan desain yang segar, dinamis, sekaligus trendi. Dirancang dari visi kreatif *designer* Monica Armani, karya ini memikat melalui siluet ikonik yang langsung menarik perhatian. Tersedia dalam tiga pilihan warna, meja ini dilengkapi dengan dasar *poliuretan* berlapis *lacquer* yang berkilau, dipadukan dengan bagian atas meja dari kaca *smoky* maupun transparan. Keduanya diperkaya dengan aksesoris *serigraphy* di bagian tengah, menciptakan komposisi visual yang halus namun berkarakter. Hasilnya adalah sebuah elemen furnitur yang tidak hanya fungsional, tetapi juga menghadirkan sentuhan prestise dan keanggunan modern untuk segala kegunaan.

BEBITALIA.COM

DISTINGSI DESIGN

Menghapus batasan antara furniture dan karya seni, koleksi ini menampilkan keberanian desain kontemporer. Dengan permainan material yang kontras dan pencahayaan dramatisnya menciptakan atmosfer puitis, menghadirkan kemewahan visual yang mendalam di setiap sudut ruang tamu.



Aaland Sofa Tissue Gorgone

oleh Kartell

Melampaui pakem sofa konvensional, AALAND Sofa Tissue Gorgone merangkul bentuk yang lebih bebas dan ekspresif. Melalui koleksi ini, *designer* Patricia Urquiola menghadirkan komposisi elemen *seating* dengan siluet tak terduga yang bersifat multifungsi, di mana setiap bagiannya membentuk kesatuan yang harmonis. Setiap unit dirancang secara individual dengan ukuran yang lebih ringkas, memungkinkan *versatility* untuk dipindahkan maupun disusun ulang sesuai kebutuhan ruang. Kebebasan dalam penataan ini tidak hanya meningkatkan fungsi, tetapi juga menciptakan komposisi visual yang dinamis, memberikan *aesthetic* yang kuat sekaligus menghidupkan ruang.

KARTELL.COM

Chandelier Florina

oleh Eichholtz

Menampilkan keahlian desain yang memikat, Florina Chandelier dari Eichholtz tampil sebagai pilihan pencahayaan yang *stylish* dan mewah. Setiap tingkatnya dihiasi kaca *smoke* buatan tangan yang dirancang menyerupai helai kelopak bunga, membentuk siluet organik yang anggun sekaligus memancarkan kilau cahaya yang lembut. Sentuhan akhir *antique brass* menambah kesan klasik dan elegan, menghadirkan karakter abadi yang mudah menyatu dengan berbagai gaya interior. Lebih dari sekadar elemen pencahayaan, Florina Chandelier menjadi aksesoris dekoratif yang memperkaya ruang dengan nuansa dramatis, hangat, dan kemewahan visual yang berkelas.

EICHHOLTZ.COM





Natures Marines

oleh Hermès

Melalui koleksi Natures Marines, Hermès menghadirkan pengalaman bersantap yang artistik. Terinspirasi dari keindahan tumbuhan laut dengan ilustrasi botani yang detail, setiap porselen dalam koleksi ini merayakan pesona alam bawah laut. Palet warna lembut seperti koral, hijau, dan pasir menciptakan estetika yang elegan sekaligus segar, menjadikan setiap hidangan terasa seperti sebuah pengalaman yang dikurasi dengan penuh perhatian.

HERMES.COM



Phantom

oleh Novy

Dengan desain yang unik untuk dipasang di atas dapur, Novy Phantom tampil mencuri perhatian. Range hood ini hadir dengan finishing kaca ringan dan transparan, serta dilengkapi empat lampu sorot di setiap sudut yang menghidupkan desainnya yang ramping. Setiap Novy Phantom dilengkapi sistem sirkulasi sebagai standar, memberikan fleksibilitas dalam pemasangan sekaligus menghadirkan pengalaman memasak yang lebih menyenangkan.

NOVY.COM

THE MODERN KITCHEN, REIMAGINED

Dari *tableware* artistik hingga teknologi memasak cerdas, dapur modern kini berkembang menjadi ruang di mana desain, performa, dan kreativitas berpadu.



Harcourt Coffee Set

oleh Baccarat

Dibuat dengan potongan ikonik Harcourt, yang sering disebut sebagai *raja* dari desain Baccarat, cangkir kristal ini menghadirkan sentuhan elegan yang tak lekang oleh waktu dalam ritual menikmati kopi. Dipadukan dengan nampan merah, kontras antara kristal bening dan espresso, menciptakan pengalaman yang berkesan sekaligus memanjakan. Set ini terdiri dari dua gelas kristal dan satu nampan plexiglass merah, menjadikannya pilihan hadiah sempurna bagi para pencinta kopi.

BACCARAT.COM



Freedom Induction Cooktop

oleh Thermador

Teknologi kini memainkan peran penting dalam dapur modern. Freedom Induction Cooktop dari Thermador menghadirkan presisi memasak pada level baru. Dengan permukaan memasak penuh tanpa batas zona tetap, kompor ini mampu mendeteksi ukuran serta posisi peralatan masak secara otomatis, memberikan fleksibilitas bagi pengguna untuk memindahkan panci atau wajan dengan bebas. Desain kaca yang *sleek* juga menyatu sempurna dengan tampilan dapur kontemporer, sekaligus menghadirkan performa layaknya dapur profesional.

THERMADOR.COM

MENJAGA KEBUGARAN DENGAN HYROX



Menggabungkan kekuatan, ketahanan, dan strategi dalam satu format kompetisi, HYROX menjelma sebagai olahraga urban yang semakin diminati. Tidak hanya itu, HYROX kini menjadi salah satu olahraga yang paling diminati untuk mengoptimalkan ketahanan fisik sekaligus memperkuat mentalitas pemenang.

Belakangan, nama HYROX semakin sering muncul di percakapan komunitas *fitness* di berbagai kota besar. Menjadi salah satu program olahraga yang semakin diminati, HYROX menghadirkan format kompetisi yang terstruktur dan menantang, menggabungkan lari

dengan rangkaian latihan fungsional dalam satu arena. Ritmenya cepat, standarnya jelas, dan hasilnya terukur. Tidak mengherankan jika pada 2026, HYROX berkembang pesat di berbagai kota besar dan mulai menarik perhatian komunitas premium yang menjadikannya bagian dari rutinitas hidup modern.

HYROX dirancang sebagai kombinasi antara *endurance training* dan *functional strength*, di mana peserta menyelesaikan delapan putaran lari sejauh satu kilometer yang diselingi dengan berbagai tantangan fisik seperti *sled push*, *sled pull*, *rowing*, hingga *wall balls*. Struktur yang konsisten di setiap



2

kota membuat olahraga ini memiliki daya tarik tersendiri, memungkinkan peserta membandingkan performa mereka secara objektif, layaknya portofolio kebugaran yang terus berkembang.

Format yang Terukur

Di sisi lain, daya tarik HYROX juga terletak pada kesederhanaan formatnya yang tidak bergantung pada tren sesaat. Gerakan yang digunakan relatif familiar, namun disusun dalam urutan yang menuntut konsistensi tempo dan pengaturan napas yang presisi. Bagi banyak penggemar olahraga, hal ini menghadirkan kepuasan yang berbeda karena progres tidak diukur dari asumsi, tetapi dari angka dan waktu yang nyata. Bahkan di luar arena kompetisi, pola latihan HYROX perlahan membentuk kebiasaan hidup yang lebih teratur, mulai dari pola tidur hingga pengelolaan energi harian.

- 1 | SALAH SATU RANGKAIAN LATIHAN HYROX.
- 2 | HYROX MERUPAKAN SALAH SATU LATIHAN UNTUK MEMBENTUK OTOT.
- 3 | HYROX MENJADI LATIHAN YANG COCOK UNTUK PRIA DAN WANITA YANG MEMBUTUHKAN TANTANGAN LEBIH.

Latihan yang Menyeluruh

Manfaat utama HYROX terletak pada pendekatannya yang menyeluruh. Latihan ini tidak hanya meningkatkan daya tahan kardiovaskular, tetapi juga membangun kekuatan otot, stabilitas inti, serta efisiensi gerak. Dalam jangka panjang, konsistensi berlatih HYROX membantu meningkatkan metabolisme, memperbaiki postur tubuh, serta

memperkuat daya tahan mental melalui tekanan kompetisi yang terukur.

Daya Tarik HYROX

Di kalangan Nasabah kelas atas, HYROX menjadi tren bukan semata karena aspek kebugarannya, melainkan karena nilai yang dibawanya. Olahraga ini mencerminkan disiplin, konsistensi, dan pencapaian berbasis data, nilai-nilai yang selaras dengan pendekatan mereka terhadap bisnis dan pengelolaan aset. Selain itu, komunitas HYROX yang eksklusif dan berbasis *event* global turut menghadirkan dimensi *networking* yang organik, di mana pertemuan tidak lagi terjadi di ruang rapat, melainkan di lintasan kompetisi.

HYROX menawarkan struktur yang jelas bagi mereka yang menghargai efisiensi waktu. Setiap sesi dapat dirancang dengan tujuan spesifik, menjadikannya relevan bagi individu dengan jadwal padat namun tetap ingin menjaga performa optimal. Dalam konteks ini, HYROX tidak hanya menjadi olahraga, tetapi juga bagian dari strategi hidup yang terukur, di mana kesehatan, performa, dan gaya hidup saling terintegrasi secara harmonis. **btñ**



3



MELODI MEGAH DI LA SCALA

Kota Milan bukan sekadar pusat mode dunia, melainkan panggung bagi drama musikal paling bergengsi yang pernah tercipta dalam sejarah peradaban manusia.

Banyak wisatawan datang ke Milan untuk menikmati deretan butik mewah. Namun, denyut terdalam kota ini justru bersemayam di panggung teaternya. Di sinilah opera hadir bukan sebagai pementasan masa lalu yang membeku, melainkan sebagai bagian hidup yang terus bergerak, terjaga lintas generasi. Sebuah warisan yang tetap berdenyut tenang di tengah lanskap modern Lombardy.

Memasuki Teatro alla Scala

Teatro alla Scala tetap menjadi puncak dunia operatik yang tak terbantahkan.





Dikenal dengan sebutan La Scala, mahakarya neoklasik ini telah menjadi tuan rumah bagi setiap komposer besar mulai dari Verdi hingga Puccini. Memasuki area lobi terasa seperti melangkah kembali ke abad kedelapan belas, jauh dari hiruk-pikuk jalanan ibu kota Lombardy.

Bagian auditoriumnya adalah hamparan sutra merah tua dan balkon-balkon berlapis emas yang berkilau. Tempat ini sangat mengintimidasi bagi para penampil. Para *loggionisti*, penggemar fanatik di galeri atas, terkenal kejam karena berani menyoraki bintang terbesar sekalipun jika satu nada saja terdengar sumbang. Intensitas inilah yang memastikan setiap pertunjukan menjadi standar tertinggi dalam seni olah vokal.

Arsitektur yang Bernapas

Di luar panggung, pesona La Scala justru terletak pada ketelitian

arsitektur yang mengagumkan. Langit-langit tinggi menaungi lampu kristal megah yang telah lama menjadi simbol kemewahan Milan. Setiap detail dirancang dengan presisi, menghadirkan akustik yang nyaris sempurna, sehingga setiap vibrato terdengar jernih hingga ke baris paling jauh.

Keagungan ini membentuk atmosfer yang nyaris tak terlukiskan bagi siapa pun yang berada di dalamnya. Balkon bertingkat menghadirkan sudut pandang yang dramatis, seakan menempatkan penonton di dalam alur sejarah yang terus berlangsung.

Ritual Budaya Masyarakat Milan

Opera di Milan bukan sekadar aktivitas malam hari, melainkan sebuah ritual budaya yang mendalam. Identitas kota ini terjalin erat dalam kisah-kisah cinta, pengkhianatan, dan pengorbanan yang dipentaskan. Penduduk



Tips Menonton Opera di Milan

Pesan Lebih Awal:

Tiket untuk produksi populer biasanya habis terjual berbulan-bulan sebelumnya. Periksa situs web resmi untuk mengetahui tanggal pasti pembukaan penjualan.

Patuhi Aturan Berpakaian:

Standar modern memang telah melonggar, namun setelan jas gelap dan gaun malam elegan tetap menjadi norma untuk area kursi *platea* dan kotak.

Kunjungi Museum:

Jika Anda tidak mendapatkan tiket pertunjukan, kunjungi Museo Teatrale alla Scala pada siang hari. Museum ini memberikan akses untuk melihat auditorium dari balkon.

Datang Tepat Waktu:

Teater di Italia sangat ketat soal waktu. Begitu pintu ditutup dan lampu mulai redup, Anda tidak akan diizinkan masuk hingga jeda babak pertama tiba.

setempat menganggap pembukaan musim opera pada 7 Desember sebagai tanggal paling penting dalam kalender sosial mereka.

Pengalaman ini meluas hingga ke waktu jeda pertunjukan. Menyesap minuman di bar teater yang elegan adalah bagian penting dari malam tersebut. Ini adalah momen untuk mendiskusikan tempo sang konduktor atau teknik pernapasan sang soprano. Di Milan, opera adalah percakapan yang terus hidup dan bernapas, sebuah dialog yang tidak pernah benar-benar berakhir. **btñ**

BUBAH ALFIAN

Membangun Kepercayaan *Diri*

Dari langkah berani meninggalkan Jember hingga menjadi sosok berpengaruh di industri kecantikan, Bubah Alfian memaknai tata rias sebagai perjalanan personal yang mengangkat karakter, kepercayaan diri, dan standar profesionalisme Indonesia ke panggung global.

Dalam lanskap kecantikan Indonesia yang terus berkembang, nama Bubah Alfian hadir sebagai sosok yang tidak hanya piawai memainkan warna dan tekstur, tetapi juga mampu menerjemahkan karakter seseorang ke dalam bahasa visual yang kuat. Perjalanannya tidak dibangun dari satu momen spektakuler, melainkan dari rangkaian keputusan berani yang perlahan membentuk fondasi kariernya. Ia mengingat bahwa titik balik tersebut bermula ketika dirinya memutuskan untuk meninggalkan Jember dan menapaki Jakarta dengan segala ketidakpastian yang menyertainya.



“Kalau saya melihat ke belakang, titik balik saya itu bukan satu momen besar yang datang tiba-tiba, tapi keberanian untuk berangkat dari Jember, belajar dari banyak tahap, lalu benar-benar mempertaruhkan mimpi di Jakarta,” ujarnya. Dari proses itu, ia memahami bahwa reputasi tidak datang secara instan. Kualitas kerja, konsistensi, serta keberanian mengambil peluang sekecil apa pun menjadi kunci utama. Lebih dari sekadar transformasi visual, baginya, riasan memiliki kekuatan

untuk membangun rasa percaya diri, dan di situlah makna pekerjaannya menjadi lebih dalam.

Dalam industri yang terus melahirkan talenta baru, Bubah memilih untuk tidak terjebak dalam satu gaya yang kaku. Ia menempatkan fleksibilitas sebagai prinsip utama dalam berkarya. “Saya selalu percaya bahwa *makeup* tidak boleh kaku; *style* harus fleksibel, karena setiap wajah punya karakter yang berbeda,” jelasnya. Ia menekankan bahwa ciri khas sejatinya

“

Kekayaan budaya dan kreativitas menjadi modal utama, yang perlu diimbangi dengan disiplin serta standar kerja yang tinggi

bukan terletak pada tampilan visual semata, melainkan pada pendekatan personal yang membuat klien merasa nyaman dan dipahami.

Di balik gemerlap dunia tata rias, terdapat dinamika yang kerap luput dari perhatian. Bagi Bubah, tantangan terbesar justru terletak pada kekuatan mental dan kemampuan menjaga energi di bawah tekanan. Ia tidak menampik adanya fase lelah dan keraguan, namun kecintaannya terhadap profesi ini menjadi alasan untuk terus melangkah. Ketulusan dalam bekerja, menurutnya, selalu menemukan jalannya sendiri.

Melihat industri kecantikan Indonesia saat ini, Bubah menilai potensinya semakin kuat untuk bersaing di tingkat global. Kekayaan budaya dan kreativitas menjadi modal utama, yang perlu diimbangi dengan disiplin serta standar kerja yang tinggi.

1 | BUBAH ALFIAN DAN RAISA.

1



Pengalamannya bekerja dengan klien internasional juga memperkaya perspektifnya, terutama dalam hal profesionalisme yang mencakup komunikasi, ketepatan waktu, serta sikap saling menghargai di lingkungan kerja.

Bagi generasi yang sedang merintis, ia menyampaikan pesan yang sederhana namun bermakna: jangan pernah merasa mimpi terlalu tinggi. Setiap perjalanan besar dimulai dari langkah

kecil yang berani. Lebih jauh, ia berharap dapat meninggalkan warisan berupa keberanian untuk bermimpi, menjadi diri sendiri, serta membawa budaya Indonesia ke panggung yang lebih luas. Baginya, kesuksesan sejati tidak hanya diukur dari pengakuan, tetapi dari kemampuan untuk membuka jalan dan memberi dampak bagi orang lain. **btñ**

Bubah Alfian
@bubahalfian

FAJAR SUKARNO

Menjaga Relevansi, Menguatkan *Fondasi*

Di balik operasional yang terukur, Fajar Sukarno membangun arah kepemimpinan yang berakar pada data, ketahanan, dan kedekatan dengan tim, menjaga ARYADUTA Menteng dan ARYADUTA Suites Semanggi tetap relevan tanpa kehilangan identitasnya.

Memimpin sebuah properti dengan sejarah panjang seperti ARYADUTA Menteng dan ARYADUTA Suites Semanggi menuntut lebih dari sekadar pemahaman operasional. Bagi Fajar Sukarno, posisi General Manager ARYADUTA Menteng dan ARYADUTA Suites Semanggi bukan hanya tentang memastikan hotel berjalan dengan baik setiap hari, tetapi tentang menjaga keseimbangan antara warisan yang telah dibangun dan tuntutan industri yang terus bergerak.

Perjalanan kariernya dibentuk oleh situasi-situasi yang menuntut ketepatan dalam mengambil keputusan. Salah satu momen yang paling memengaruhi cara pandangnya adalah ketika ia harus menjaga efisiensi tanpa mengorbankan kualitas layanan. Dari pengalaman tersebut, ia memahami bahwa kepemimpinan di industri perhotelan tidak dapat dilepaskan dari ketahanan serta kemampuan menggabungkan empati dengan pendekatan berbasis data. Di titik ini, intuisi saja tidak cukup; setiap keputusan harus memiliki dasar yang terukur.

Dalam keseharian, ia menghadapi tuntutan operasional yang tinggi, mulai dari pengelolaan tim hingga memastikan standar pelayanan tetap konsisten. Namun, Fajar memilih untuk tidak terjebak dalam pendekatan yang terlalu struktural. Ia menekankan pentingnya





1

komunikasi yang transparan serta pendelegasian yang jelas, sehingga sistem dapat berjalan secara efisien. Dengan fondasi tersebut, ia meluangkan waktu untuk hadir langsung di lapangan melalui pendekatan *management by walking around*, mendengarkan tim, serta memastikan setiap individu mendapatkan dukungan yang dibutuhkan.

Dinamika industri *hospitality* menghadirkan tantangan yang tidak sederhana, terutama dalam menyelaraskan ekspektasi tamu yang terus berkembang dengan kondisi ekonomi yang fluktuatif. Fajar melihat hal ini sebagai ruang untuk beradaptasi secara strategis. Pendekatan berbasis data menjadi alat utama dalam membaca tren, sementara investasi pada pengembangan sumber daya manusia menjadi langkah penting untuk menjaga kualitas layanan. Ia menempatkan tim sebagai aset yang harus terus berkembang, bukan sekadar pelaksana operasional.

1 | SIGNATURE POOL TERRACE

Di ARYADUTA Menteng dan ARYADUTA Suites Semanggi, strategi yang diterapkan tidak berfokus pada persaingan langsung dengan hotel-hotel baru. Melalui pendekatan *Blue Ocean Strategy*, Fajar mengarahkan pengembangan pada penciptaan nilai yang berbeda. Sejarah dan lokasi menjadi kekuatan utama yang diolah kembali melalui revitalisasi pengalaman *food and beverage*, inovasi pada segmen pernikahan, hingga pengembangan ekosistem *medical tourism* melalui kolaborasi dengan institusi kesehatan di sekitar hotel.

“Kami menerapkan *Blue Ocean Strategy*. Alih-alih hanya bersaing *head-to-head* dengan properti baru, kami menciptakan nilai unik dengan memaksimalkan aset sejarah dan lokasi strategis kami. Ini kami wujudkan melalui revitalisasi pengalaman F&B yang ikonik, inovasi pada paket *wedding*, serta ekspansi ke segmen *niche* yang menjanjikan, seperti menggarap ekosistem *medical tourism* melalui kemitraan strategis dengan institusi kesehatan terkemuka di sekitar kami.”

“

Tidak hanya fokus pada tugas harian, tetapi juga melihat bagaimana setiap fungsi saling terhubung dalam membangun kinerja bisnis

Bagi generasi muda yang ingin berkembang di industri ini, ia menekankan pentingnya perhatian terhadap detail serta pola pikir analitis. Ia percaya bahwa keramahan harus berjalan seiring dengan pemahaman bisnis yang kuat, termasuk strategi pendapatan dan pengelolaan biaya. Tanpa hal tersebut, sulit untuk mencapai posisi yang lebih strategis.

Jika melihat ke belakang, satu hal yang ingin ia sampaikan kepada dirinya di awal karier adalah pentingnya memahami gambaran besar sejak dini. Tidak hanya fokus pada tugas harian, tetapi juga melihat bagaimana setiap fungsi saling terhubung dalam membangun kinerja bisnis.

Ke depan, Fajar ingin meninggalkan fondasi yang kokoh bagi ARYADUTA Menteng dan ARYADUTA Suites Semanggi, sekaligus membentuk generasi pemimpin baru yang mampu berpikir melampaui operasional. Baginya, keberhasilan tidak hanya diukur dari kinerja hari ini, tetapi dari keberlanjutan yang dapat dirasakan dalam jangka panjang. **btñ**

NAVIGASI EKONOMI TAHUN KUDA API

Perekonomian global pada 2026 menghadapi ancaman utang masif beserta ketidakpastian pasar. Investor dituntut merancang portofolio taktis guna melindungi aset. Pendekatan terukur ini akan membantu mengoptimalkan potensi keuntungan secara jangka panjang.



Tahun 2026 membuka lembaran baru yang penuh prospek bagi pasar keuangan global. Memasuki Tahun Kuda Api memberikan dorongan energi positif bagi para investor yang adaptif. BTN menyelenggarakan *Economic Outlook & Chinese New Year 2026* guna memetakan arah investasi yang menjanjikan. Rangkaian strategi ini dirancang khusus untuk membangun warisan finansial masa depan secara kokoh.

Analisis mendalam pada forum ini dipaparkan langsung oleh Dr. Gema Goeyardi, ATP, CAT, CEFTe, MFTA, Asst.Prof, CEO sekaligus Pendiri Astronacci Group. Kredibilitasnya ditopang oleh pengalaman gemilang sebagai Penasihat Senior Kepala Staf Kepresidenan periode 2022-2025. Gema juga berkontribusi aktif dalam Forbes

Financial Council serta memegang lisensi resmi BAPPEBTI.

Optimalisasi Momentum Makroekonomi

Perekonomian dunia saat ini sedang memasuki fase transisi seiring dengan tingginya tingkat utang global. Peningkatan utang lintas negara ini diproyeksikan mencapai USD 337 triliun Dolar AS pada akhir tahun 2025. Nilai tersebut merepresentasikan 324 persen dari total produk domestik bruto global. Tingkat likuiditas yang besar ini menuntut kewaspadaan sekaligus memacu pergeseran taktik investasi di berbagai negara.

Kondisi struktural ini memang membawa potensi penyesuaian valuasi di pasar modal. Meskipun demikian, situasi tersebut justru memberikan

ruang bagi penataan ulang portofolio yang lebih tangguh.

Dinamika geopolitik internasional turut memberikan pengaruh bagi iklim investasi. Faktor eksternal ini secara efektif mengarahkan pelaku pasar untuk melakukan rotasi modal secara terukur. Momentum ini dapat dimanfaatkan oleh investor untuk memperkuat posisi pada instrumen pelindung nilai seperti emas atau obligasi Amerika Serikat.

Daya Saing Unggul Pasar Domestik

Pasar bursa domestik terus menunjukkan resiliensi yang sangat membanggakan. Fluktuasi sementara akibat penyesuaian standar transparansi MSCI telah direspons secara sigap oleh otoritas bursa. Komunikasi intensif ini memastikan iklim investasi Indonesia semakin berstandar global. Indeks Harga Saham

Newly Launched KPP Program

SUMBER: BTN 2025 ANALYST PRESENTATION

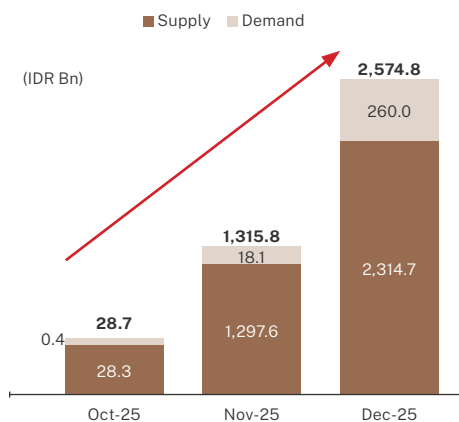

Gabungan menyimpan fundamental solid dengan potensi pertumbuhan luar biasa menuju level 10.200 (Sumber: JCI Outlook - The 5th Wave, Astronacchi).

Cetak Biru Alokasi Portofolio

Lanskap ekonomi yang dinamis memberikan keleluasaan bagi investor untuk meracik portofolio terbaik. Setiap individu memiliki kesempatan emas untuk menyelaraskan penempatan dana dengan profil risiko masing-masing.

Investor berkarakter defensif dapat menikmati pertumbuhan stabil dengan menempatkan 35 persen kekayaannya pada ekuitas global. Alokasi produktif ini disempurnakan oleh kepemilikan

surat utang pemerintah sebesar 25 persen. Sisa dana dapat didistribusikan pada aset riil atau uang tunai untuk menjaga fleksibilitas finansial. Formasi ini terbukti andal dalam mencetak imbal hasil konsisten.

Investor agresif memiliki ruang bermanuver yang jauh lebih luas untuk melipatgandakan aset. Cetak biru portofolio ini merekomendasikan penempatan separuh modal pada indeks saham domestik. Posisi ekuitas ini diperkuat oleh kepemilikan instrumen kontrak berjangka emas sebesar 30 persen. Harga komoditas emas diproyeksikan mencetak rekor kejayaan baru dengan target 5.500 US Dollars.

Instrumen inovasi digital menawarkan landasan akselerasi yang sangat atraktif. Pembelian kepemilikan Bitcoin spot direkomendasikan sebesar 15 persen dari total volume portofolio agresif. Posisi harga di kisaran 48.300 US Dollars merupakan titik masuk yang menguntungkan sebelum aset ini melesat naik. Karakter astrologi elemen Kuda Api siap mengantarkan para investor disiplin menuju puncak kesuksesan finansial.

Komitmen Strategis BTN

Sebagai bentuk dukungan terhadap navigasi finansial, acara ini dirancang khusus untuk membantu Nasabah membangun warisan finansial masa depan secara kokoh. Langkah ini sejalan dengan laju ekspansi operasional BTN yang terus mencatatkan performa impresif.

BTN secara spesifik memamerkan laju ekspansi operasional yang sangat impresif. Rekam jejak korporasi mencatat dominasi cemerlang dalam memimpin penyaluran kredit perumahan nasional. Rasio kredit bermasalah senantiasa terjaga stabil seiring dengan bertambahnya jumlah Nasabah baru. Analisis grafik teknikal mengonfirmasi target apresiasi harga saham BBTN menuju Rp1.530. **btñ**

NPL Breakdown by Segment

SUMBER: BTN 2025 ANALYST PRESENTATION

By Segment (%)	Dec-21	Dec-22	Dec-23	Dec-24	Sep-24	Dec-25
Housing Loan	3.5%	3.4%	3.2%	3.3%	3.8%	3.5%
Subsidized Mortgage	0.8%	0.9%	1.5%	1.7%	1.6%	1.4%
Non-Subsidized Mortgage	2.6%	1.9%	2.0%	3.7%	5.7%	5.3%
Other Housing Loan	3.4%	2.9%	3.7%	4.4%	4.6%	3.9%
Construction Loan	21.3%	26.2%	23.8%	16.0%	16.2%	16.4%
Non-Housing Loan	5.2%	3.4%	1.9%	2.4%	1.4%	1.1%
Consumer Loan	1.2%	1.1%	1.6%	1.5%	1.6%	1.2%
Commercial Loan	15.3%	9.4%	6.2%	7.3%	5.6%	4.8%
Corporate Loan	0.2%	0.6%	0.1%	0.1%	0.0%	0.0%
Total Loan & Financing	3.7%	3.4%	3.0%	3.2%	3.4%	3.1%
Mortgage	1.5%	1.3%	1.7%	2.5%	3.2%	2.9%

BEST INSTRUMENTS TO TRADE IN 2026

SUMBER: ASTRONACCI

Dimension	Stocks	Gold	Bitcoin
Inflation Protection	Medium-High (via earnings growth)	High	Medium (long-term narrative)
Growth Potential	Medium-High	High-Very High	Very High
Supply Characteristics	Elastic (issuance can increase)	Semi-Limited (mining supply)	Strictly Limited - 21M Cap
Volatility	Medium	Very High	Very High
Liquidity	Low-High	High	High
Suitability for active strategy	High	High (futures/trading)	Medium



PROTEKSI & INVESTASI MASA DEPAN

Layanan *bancassurance* solutif yang menawarkan fleksibilitas alokasi subdana hingga usia 99 tahun.

Perencanaan keuangan kini tidak lagi sekadar menabung atau menyimpan dana darurat. Banyak orang mulai menyadari bahwa stabilitas finansial membutuhkan strategi yang lebih menyeluruh, termasuk perlindungan terhadap berbagai risiko kehidupan. Di tengah perubahan gaya hidup, meningkatnya tanggung jawab keluarga, dan dinamika ekonomi global, produk keuangan yang mampu menggabungkan perlindungan dan investasi menjadi semakin relevan.

Salah satu pendekatan yang berkembang adalah melalui layanan



bancassurance, yaitu kerja sama antara bank dan perusahaan asuransi untuk menghadirkan solusi finansial yang lebih terintegrasi. Melalui model ini, Nasabah dapat memperoleh perlindungan jiwa sekaligus peluang pengembangan dana investasi dalam satu produk.

Produk IFG Life Protection Platinum hadir sebagai salah satu pilihan yang dirancang untuk memberikan manfaat tersebut. Produk ini menawarkan perlindungan berupa pembayaran manfaat asuransi apabila tertanggung meninggal dunia, sekaligus memberikan kesempatan bagi pemegang polis untuk mengalokasikan dana investasi pada beberapa pilihan subdana yang tersedia.

Fleksibilitas dalam memilih subdana memungkinkan Nasabah menyesuaikan strategi investasi dengan profil risiko masing-masing. Hal ini penting karena setiap orang memiliki tujuan finansial dan toleransi risiko yang berbeda.

Grafis 1 menunjukkan bagaimana dana investasi dapat dialokasikan pada beberapa jenis subdana. Dalam contoh ilustrasi, sebagian besar dana ditempatkan pada subdana berimbang, sementara sebagian lainnya ditempatkan pada subdana pendapatan tetap.



Selain pilihan alokasi investasi, produk ini juga memberikan variasi subdana dengan tingkat risiko yang berbeda (grafis 2).

Subdana ekuitas memiliki potensi pertumbuhan yang lebih tinggi namun juga disertai risiko yang lebih besar. Sebaliknya, subdana pasar uang memiliki risiko yang relatif lebih rendah, meskipun potensi imbal hasilnya cenderung lebih stabil. Dengan variasi tersebut, Nasabah dapat menyesuaikan strategi investasi sesuai dengan kebutuhan perencanaan keuangan mereka.

Selain memberikan pilihan investasi, produk ini juga dirancang untuk mendukung perencanaan finansial dalam jangka panjang.

Dalam ilustrasi grafis 3, perlindungan dapat dimulai sejak usia produktif dan berlangsung hingga usia 99 tahun. Hal ini menunjukkan bahwa produk tidak hanya memberikan perlindungan terhadap risiko, tetapi juga dapat menjadi bagian dari strategi perencanaan keuangan yang berkelanjutan.

IFG Life Protection Platinum memberikan pendekatan yang lebih terstruktur dalam mengelola keuangan. Pendekatan ini membantu pemegang polis tidak hanya menjaga keamanan finansial keluarga, tetapi juga mengembangkan nilai dana investasi seiring waktu. **btñ**

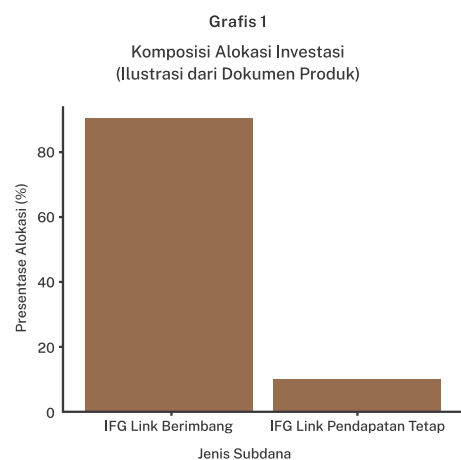

Sumber gambar: Ringkasan Informasi Produk IFG Life Protection Platinum – tabel komposisi investasi.

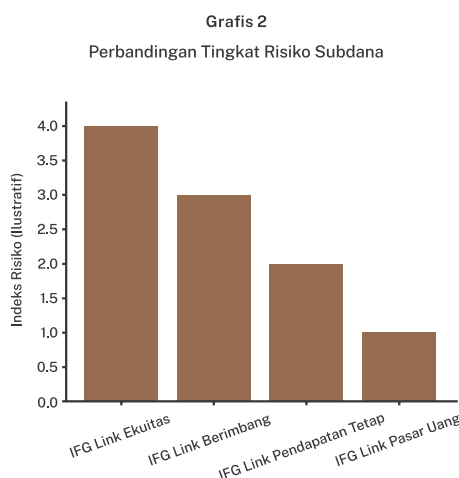

Sumber gambar: Ringkasan Informasi Produk IFG Life Protection Platinum – tabel risiko subdana.

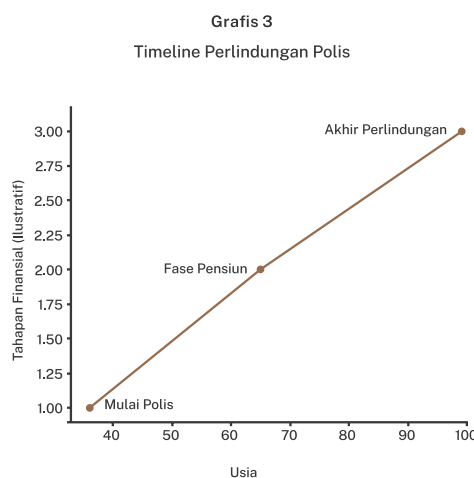

Sumber gambar: Ilustrasi manfaat polis pada dokumen IFG Life Protection Platinum.



MEMBEDAH POTENSI CORETAX

Ketertiban pajak bukan sekadar kewajiban, tetapi fondasi bagi arus kas yang lebih terkendali dan keuangan pribadi yang lebih terarah.

Perencanaan pajak merupakan bagian penting dalam pengelolaan keuangan pribadi, meski sering dipandang sebatas kewajiban administratif. Kini, pajak semakin dilihat sebagai instrumen untuk menata arus keuangan secara lebih terarah. Dalam ekonomi perilaku, keputusan finansial tidak hanya soal manfaat, tetapi juga menghindari risiko. *“The most important decision is not what we want to do, but what we want to avoid”* (Richard Thaler, 2020). Dalam perpajakan, risiko sering muncul dari kelalaian administratif. Core Tax Administration System (Coretax) hadir mengintegrasikan proses perpajakan dalam satu portal (DJP, 2025), serta terbukti mempercepat pelaporan dan mengurangi kesalahan (Rahmawati dan Nurcahyani, 2025).



WILSON ARAFAT
KEPALA DIVISI BTN

Fungsi Utama Coretax

Coretax bukan “konsultan pajak digital”, melainkan sistem administrasi perpajakan terintegrasi yang menghadirkan layanan Mudah, Andal, Terintegrasi, Akurat, dan Pasti (MANTAP) (Khairul Azwar, 2024).

Dirancang untuk menyederhanakan proses yang sebelumnya tersebar, Coretax mengintegrasikan berbagai fungsi dalam satu platform. Pendaftaran wajib pajak menjadi lebih praktis dan akuntabel karena terhubung dengan data Dukcapil, menjaga validitas identitas. Pelaporan SPT lebih sederhana melalui penarikan data otomatis, sehingga mengurangi kesalahan administratif. Pembayaran pun lebih fleksibel dengan integrasi berbagai kanal serta sistem *billing* yang terotomatisasi. Selain itu, fitur deposit pajak membantu mempermudah pembayaran sekaligus penyelesaian kewajiban (Fatikha Faradina, 2025).

Dari sisi otoritas, Coretax memperkuat pengawasan kepatuhan melalui analisis data yang lebih akurat, memungkinkan peringatan dini tanpa proses manual yang kompleks. Bagi wajib pajak, kemudahan terasa melalui akses terpusat untuk berbagai layanan, mulai dari administrasi NPWP hingga penyelesaian sengketa. Fitur *Taxpayer Account Management (TAM)* meningkatkan transparansi dengan

menampilkan riwayat pelaporan, pembayaran, dan status kewajiban. Integrasi data juga membuat proses pemeriksaan dan penagihan lebih efisien, karena potensi ketidaksesuaian dapat terdeteksi lebih cepat. Secara keseluruhan, Coretax mendorong sistem perpajakan yang lebih modern, efisien, dan semakin ramah bagi wajib pajak.

Menyehatkan Keuangan Pribadi

Keteraturan dan transparansi yang dihadirkan Coretax tidak hanya memperbaiki administrasi, tetapi juga mendukung pengelolaan keuangan wajib pajak. Dengan visibilitas atas tagihan, riwayat pembayaran, dan status kepatuhan, perencanaan arus kas menjadi lebih terarah. Fitur seperti deposit pajak membantu menyiapkan dana sejak awal, sehingga risiko keterlambatan dan denda dapat ditekan.

Proses yang lebih terstruktur juga mengurangi pekerjaan manual, menghemat waktu, dan menurunkan kesalahan administratif, terutama bagi

wajib pajak orang pribadi. Transparansi ini memberi kepastian atas “posisi pajak”, sehingga keputusan finansial lain seperti menabung, berinvestasi, atau mengambil kredit dapat dilakukan dengan lebih tenang.

Agar manfaat Coretax optimal, sistem ini perlu diposisikan sebagai panel kendali kepatuhan, bukan pengganti pemahaman perpajakan. Wajib pajak perlu memastikan data selalu mutakhir, rutin memantau buku besar pajak dan tagihan, serta menjaga kerapian dokumen pendukung agar pelaporan lebih lancar dan minim koreksi. Untuk kondisi yang lebih kompleks, konsultasi dengan pakar pajak tetap diperlukan karena interpretasi ketentuan menuntut ketelitian.

Pada akhirnya, Coretax membantu menjadikan kewajiban pajak lebih tertib dan terukur. Dampaknya, kepatuhan meningkat sekaligus mendukung keuangan pribadi yang lebih sehat melalui arus kas yang disiplin, efisiensi waktu, dan berkurangnya risiko denda. **btñ**

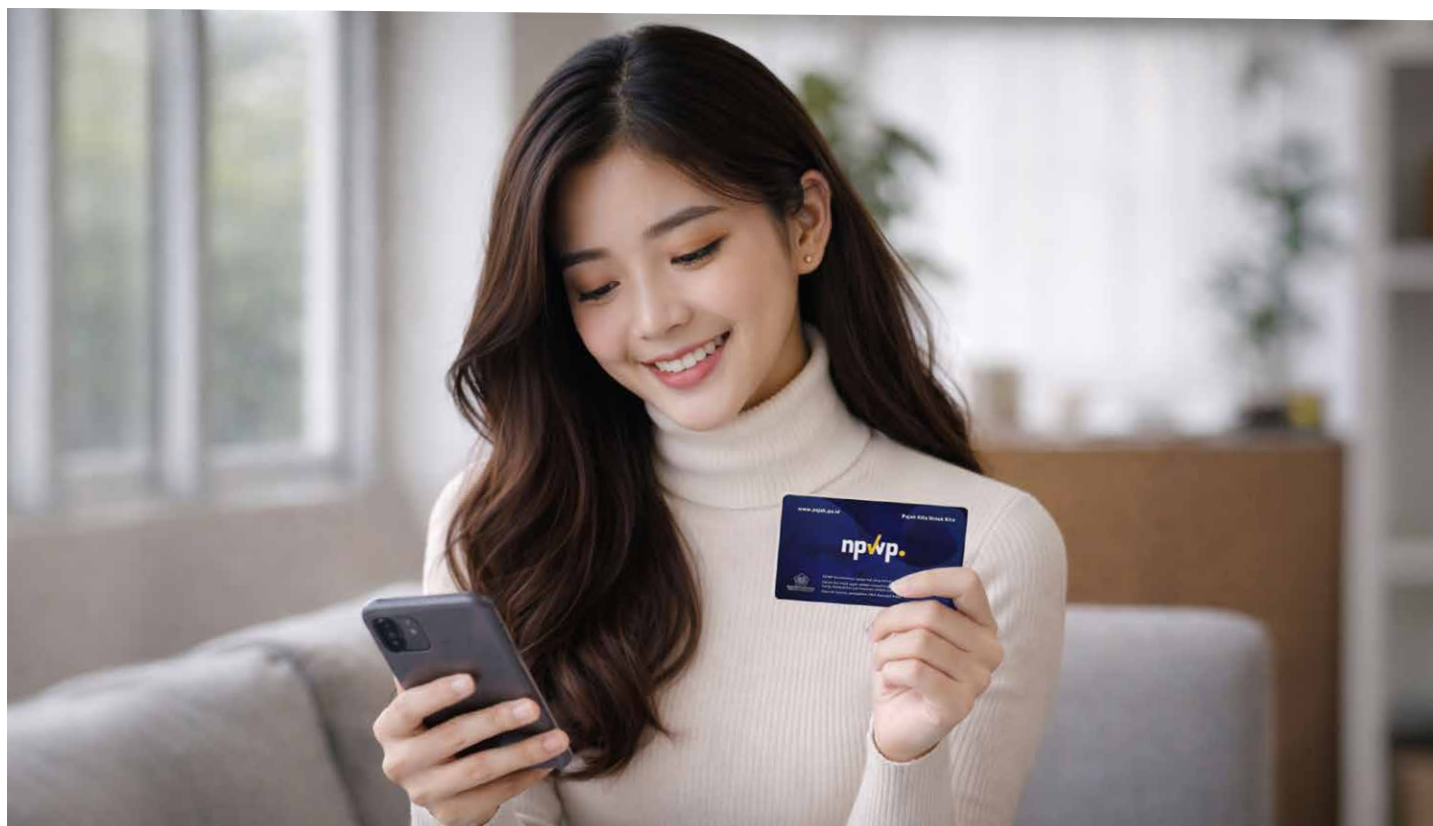

SEMAKIN ISTIMEWA BERSAMA SARINAH

Perpaduan kurasi produk lokal berkualitas dan privilese eksklusif BTN menghadirkan pengalaman belanja yang terasa lebih personal, nyaman, dan penuh nilai di setiap kunjungan.



Menjadi salah satu *department store* legendaris, Sarinah menjadi sebuah ruang temu antara warisan Indonesia dan gaya hidup masa kini. Hingga kini, Sarinah terus berevolusi menjadi destinasi yang merayakan karya lokal, kurasi produk berkualitas, serta pengalaman berbelanja yang terasa lebih personal dan bermakna. Dari label fesyen hingga kerajinan tangan, setiap sudutnya menghadirkan cerita, membuat aktivitas belanja bukan sekadar rutinitas, melainkan sebuah perjalanan yang penuh penemuan.

Berbelanja di Sarinah juga menghadirkan kenyamanan tersendiri. Tata ruang yang rapi, pilihan produk yang terkurasi, serta atmosfer yang tenang menjadikannya pilihan bagi

mereka yang menghargai kualitas sekaligus pengalaman. Sarinah menjadi destinasi bagi mereka yang menghargai kualitas sekaligus pengalaman, di mana gaya hidup dan apresiasi terhadap produk lokal bertemu dalam suasana yang lebih santai.

Melengkapi pengalaman tersebut, BTN menghadirkan program eksklusif bagi Nasabah BTN Prioritas dan BTN Private. Dengan menggunakan Debit Visa BTN Private, Nasabah dapat menikmati diskon 30% hingga maksimal Rp750.000,- untuk transaksi minimal Rp1.500.000,- pada seluruh produk harga normal di Sarinah. Penawaran ini berlaku setiap hari, dengan satu kartu untuk satu transaksi per hari, tanpa penggabungan promo lain.

Tidak hanya itu, transaksi minimal Rp2.500.000,- juga membuka kesempatan mendapatkan *exclusive hampers* atau *e-voucher* Sarinah melalui program PLUS by BTN Prioritas, sebuah sentuhan apresiasi yang dirancang untuk momen istimewa.

Untuk pengalaman yang lebih nyaman dan personal, Nasabah juga dapat menikmati akses ke *VIP Room* serta layanan *personal shopper*, menghadirkan suasana berbelanja yang lebih privat, terarah, dan sesuai preferensi.

Untuk menikmati seluruh keistimewaan ini, kunjungi Sarinah dan hubungi *Private Banking Relationship Manager* Anda untuk informasi lebih lanjut. **btñ**



RUANG HIDUP BARU

KPR BTN Platinum menghadirkan cara yang lebih leluasa untuk memiliki hunian berkelas, dengan proses yang ringkas dan perencanaan yang terasa lebih ringan.

Ada fase dalam hidup ketika rumah tidak lagi sekadar alamat, melainkan cerminan dari perjalanan yang telah ditempuh. Sebuah ruang yang dipilih dengan sadar, dirancang untuk memberi rasa pulang yang utuh setiap hari. Di titik ini, KPR BTN Platinum hadir bukan hanya sebagai solusi finansial, tetapi sebagai bagian dari keputusan gaya hidup yang lebih matang, mencerminkan arah hidup dan prioritas jangka panjang.

Melalui skema yang fleksibel, kepemilikan hunian kini terbuka dalam berbagai pilihan. Properti dari developer maupun non-developer, kondisi baru atau *second*, siap huni hingga inden, seluruhnya dapat diakomodasi dalam satu jalur yang terintegrasi. Fleksibilitas

ini memberi keleluasaan bagi setiap individu untuk menyesuaikan pilihan dengan dinamika hidup yang terus berkembang, tanpa harus terikat pada satu skenario yang kaku.

Dari sisi perencanaan, kenyamanan terasa sejak awal. Plafon kredit tanpa batas maksimal membuka peluang untuk menyesuaikan pembelian dengan nilai properti yang diinginkan. Rasa aman menjadi bagian penting dalam proses ini. Perlindungan asuransi menjaga stabilitas finansial selama masa kredit berjalan, memberikan ketenangan dalam setiap tahap kepemilikan. Di saat yang sama, dukungan kerja sama dengan berbagai developer memastikan proses legalitas hingga pencairan dana berlangsung

lebih tertata dan efisien, sehingga setiap langkah terasa lebih terarah.

Lebih dari itu, KPR BTN Platinum juga menghadirkan kemudahan dalam proses pengajuan, dengan alur yang dirancang praktis dan transparan. Hal ini memungkinkan Nasabah untuk fokus pada satu hal yang lebih esensial, yakni menentukan hunian yang benar-benar merepresentasikan kebutuhan dan gaya hidup.

Dalam konteks perencanaan yang lebih luas, memiliki hunian tidak lagi dipandang sebagai keputusan sesaat, melainkan bagian dari strategi jangka panjang yang terukur. Di sinilah peran solusi pembiayaan yang adaptif menjadi penting, karena mampu mengikuti perubahan kebutuhan tanpa mengurangi kenyamanan dalam prosesnya. Dengan pendekatan yang menyeluruh, kepemilikan rumah dapat dijalani dengan lebih tenang, memberi ruang bagi setiap individu untuk membangun kehidupan yang selaras dengan visi personalnya. **btñ**

TWO DESTINATIONS, ONE PRIVILEGE

Enjoy Bali's beachfront getaway,
where heritage meets elevated wellbeing.



Di Sanur, waktu seakan bergerak dengan tenang. Garis pantai yang panjang, cahaya pagi yang lembut, dan suasana yang tidak tergesa menjadi latar yang tepat untuk menikmati dua destinasi berbeda dalam satu kawasan: Bali Beach Hotel, The Heritage Collection dan The Meru Sanur.

Bali Beach Hotel, The Heritage Collection membawa jejak sejarah yang jarang dimiliki properti lain di Bali. Berdiri sejak 1966 sebagai hotel bertingkat pertama di pulau

ini, keberadaannya pernah menandai awal keterbukaan Bali terhadap dunia internasional. Kini, setelah melalui transformasi menyeluruh, hotel ini hadir kembali dengan wajah baru tanpa meninggalkan identitas aslinya. Arsitektur ikoniknya tetap dipertahankan, sementara sentuhan kontemporer menghadirkan kenyamanan yang lebih relevan. Dengan 273 kamar dan *suite* menghadap laut, pengalaman menginap di sini terasa sebagai pertemuan antara memori dan masa kini.

Berbeda nuansa namun saling melengkapi, The Meru Sanur menawarkan pendekatan yang lebih personal melalui konsep *wellness*. Menghadirkan 184 kamar dan *suites*, setiap ruangan dirancang untuk memberikan ketenangan, dari kamar yang lapang hingga fasilitas seperti *spa*, yoga, dan area relaksasi yang mengedepankan keseimbangan tubuh dan pikiran. Pengalaman bersantap pun dirancang lebih ringan dan berfokus pada kualitas bahan, menghadirkan pilihan menu yang tidak hanya lezat, tetapi juga terasa selaras dengan gaya hidup yang lebih sadar.

Melalui Kartu Debit BTN Prioritas dan BTN Private, pengalaman di kedua properti ini menjadi semakin menarik. Nikmati potongan harga sebesar 10% untuk kamar hotel, serta hingga 20% untuk layanan *food and beverage*. Sebuah kesempatan untuk menikmati Sanur dengan cara yang lebih terencana, tanpa mengurangi kenyamanan yang diharapkan. **btñ**

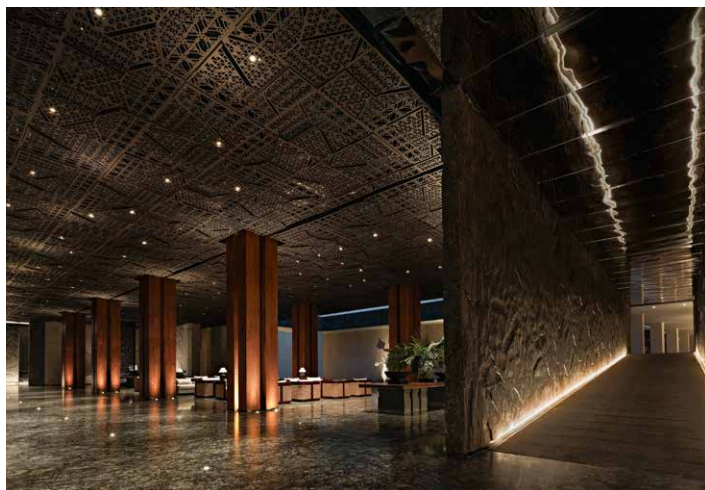



OPTIMASI ASET DI PASAR GLOBAL

Kendalikan portofolio internasional dengan pilihan mata uang dunia yang beragam dan penawaran harga khusus. BTN memastikan setiap langkah investasi Nasabah didukung oleh pemantauan laba rugi yang transparan serta panduan ahli.

Menjaga nilai aset di tengah fluktuasi pasar global kini menjadi prioritas bagi banyak individu. BTN menghadirkan layanan *FOREIGN EXCHANGE* yang dirancang untuk memberikan fleksibilitas penuh dalam bertransaksi. Pilihan mata uang yang tersedia pun sangat beragam, mulai dari USD, SGD, AUD, hingga JPY. Keanekaragaman ini memastikan setiap kebutuhan gaya hidup maupun diversifikasi portofolio Nasabah dapat terpenuhi dengan efisien.

Salah satu keunggulan utama dari layanan ini adalah kemudahan akses yang ditawarkan. Nasabah dapat melakukan setoran maupun penarikan di seluruh Kantor Cabang Valas BTN yang tersebar luas. Bagi mereka yang memiliki mobilitas tinggi, informasi saldo dapat dipantau secara langsung melalui aplikasi *balé* by BTN. Kemudahan ini memberikan kendali penuh atas dana internasional tanpa harus mengganggu jadwal harian yang padat.

BTN juga menyediakan instrumen investasi yang lebih dinamis melalui *structured product*. Nasabah dapat mengoptimalkan imbal hasil melalui *Dual Currency Investment (DCI)* atau *Market Linked Deposit (MLD)*. Langkah ini menjadi solusi cerdas untuk mengembangkan kekayaan di luar aset konvensional.

Bagi transaksi dalam skala besar, tersedia penawaran harga khusus untuk nilai minimal USD5.000. Dukungan dari tenaga ahli spesialis pasar juga siap memberikan panduan mengenai perkembangan ekonomi terkini. Layanan komprehensif ini memastikan pengalaman finansial internasional Nasabah menjadi lebih eksklusif dan terencana. **btñ**



MENATA ARAH DI TAHUN KUDA API

Refleksi ekonomi, strategi investasi, dan makna warisan dalam satu rangkaian eksklusif bagi Nasabah yang memandangi masa depan dengan visi jangka panjang.



Semangat Tahun Kuda Api hadir sebagai perayaan dan momentum untuk menata langkah dengan lebih terarah. Dalam lanskap ekonomi yang terus bergerak, memahami arah menjadi sama pentingnya dengan mengambil keputusan. Inilah yang dihadirkan BTN melalui rangkaian *Economic Outlook & Chinese New Year 2026* bertema *The Fire Horse Economy: Investing with Purpose, Building Legacy*.

Diselenggarakan di tujuh kota utama, mulai dari Jakarta, Surabaya, Semarang, Pekanbaru, Pontianak, Makassar, hingga Medan, forum ini dirancang sebagai ruang dialog yang hangat sekaligus strategis bagi Nasabah BTN Prioritas dan BTN Private. Setiap pertemuan menghadirkan perspektif yang tidak hanya berbasis data, tetapi juga mempertimbangkan dinamika yang lebih luas, dari pergerakan pasar hingga sentimen global yang memengaruhi keputusan investasi.



Dalam kesempatan tersebut, Wakil Direktur Utama BTN, Oni Febriarto Rahardjo, menegaskan arah transformasi BTN menuju *beyond mortgage*. Transformasi ini bertumpu pada penguatan fundamental, termasuk likuiditas yang sehat dengan struktur pendanaan yang solid. Secara nasional, kinerja BTN sepanjang 2025 menunjukkan fondasi yang kuat. Perseroan membukukan laba bersih konsolidasian sebesar Rp3,5 triliun atau tumbuh 16,4 persen secara *year-on-year* (YoY), dengan total aset mencapai Rp527,8 triliun atau meningkat 12,4 persen YoY. Capaian tersebut menjadi landasan bagi penguatan strategi *consumer banking* dan pengembangan layanan *wealth management* di berbagai daerah. Dengan capaian tersebut, BTN memperluas perannya sebagai

institusi finansial yang tidak hanya mendukung kepemilikan hunian, tetapi juga menghadirkan solusi yang lebih komprehensif bagi kebutuhan pengelolaan kekayaan.

Sejalan dengan itu, Direktur Network & Retail Funding, Rully Setiawan, menyoroti pentingnya penguatan *wealth management* sebagai bagian dari ekosistem layanan yang terintegrasi. Mulai dari kebutuhan transaksi harian hingga strategi investasi jangka panjang, seluruhnya dirancang dalam satu pendekatan yang lebih terhubung dan relevan bagi Nasabah.

Menariknya, rangkaian acara ini tidak berhenti pada paparan ekonomi semata. Perspektif *feng shui* di Tahun Kuda Api turut dihadirkan sebagai sudut pandang

alternatif dalam membaca peluang dan momentum sepanjang 2026. Bagi sebagian Nasabah, pendekatan ini menjadi pelengkap yang memperkaya cara melihat risiko dan potensi, menghadirkan keseimbangan antara rasionalitas dan intuisi.

Lebih dari sekadar forum tahunan, rangkaian ini mencerminkan komitmen BTN dalam membangun hubungan yang lebih dekat dengan Nasabah di berbagai daerah. Sebuah pendekatan yang terasa personal, sekaligus menunjukkan bahwa perjalanan finansial tidak pernah bersifat satu arah. Ia berkembang, seiring dengan perubahan kebutuhan dan aspirasi.

Dukungan dari berbagai mitra, mulai dari manajer investasi hingga institusi kesehatan dan pengembang properti, semakin memperkuat nilai yang dihadirkan dalam setiap sesi. Kolaborasi ini menghadirkan sudut pandang yang lebih luas, membantu Nasabah melihat peluang secara lebih menyeluruh.

Pada akhirnya, Tahun Kuda Api tidak hanya membahas mengenai keberanian melangkah lebih cepat, tetapi juga tentang ketepatan dalam menentukan arah. Dan di titik inilah, peran mitra finansial menjadi krusial, bukan sekadar sebagai penyedia layanan, melainkan sebagai pendamping dalam membangun warisan yang berkelanjutan. **btñ**

INVESTASI KEBAHAGIAAN DI MASA DEPAN

Dengan kinerja historis 22,38% dalam tiga tahun, RD Pendapatan Tetap Syariah Generasi Gemilang (PTSGG) menawarkan alternatif investasi syariah yang stabil dan kompetitif.



Kesadaran masyarakat terhadap pentingnya investasi terus meningkat dalam beberapa tahun terakhir. Di tengah dinamika ekonomi global dan perubahan gaya hidup, semakin banyak individu yang mulai mencari instrumen investasi yang tidak hanya memberikan potensi imbal hasil, tetapi juga stabilitas dalam jangka panjang.

Bagi banyak orang, investasi kini bukan lagi sekadar aktivitas finansial, melainkan bagian dari perencanaan hidup. Tujuannya sederhana, yaitu memastikan masa depan yang lebih aman bagi diri sendiri maupun keluarga.

Namun di tengah berbagai pilihan instrumen investasi, stabilitas sering menjadi faktor penting dalam pengambilan keputusan. Instrumen yang mampu menjaga keseimbangan antara potensi imbal hasil dan risiko cenderung lebih diminati, terutama oleh investor yang ingin membangun portofolio secara bertahap.

Salah satu pendekatan investasi yang semakin populer adalah melalui reksa dana pendapatan tetap, yang menawarkan karakteristik relatif stabil dibandingkan instrumen berbasis saham. Dalam kategori ini, Bahana TCW Investment Management menghadirkan

RD Pendapatan Tetap Syariah Generasi Gemilang (PTSGG) sebagai salah satu solusi investasi yang dirancang untuk menjaga kestabilan portofolio sekaligus memberikan potensi imbal hasil yang kompetitif.

Produk ini mengusung strategi investasi yang berfokus pada instrumen sukuk korporasi, dengan tujuan menjaga volatilitas tetap rendah sekaligus mengoptimalkan potensi imbal hasil. Pendekatan ini dilakukan dengan memilih sukuk dari perusahaan yang memiliki peringkat kredit minimal A sehingga risiko kredit dapat dikelola secara lebih terukur.



Performa Investasi Dibanding Benchmark

Diagram berikut menunjukkan perbandingan kinerja PTSGG dengan *benchmark* deposito dalam beberapa periode waktu.

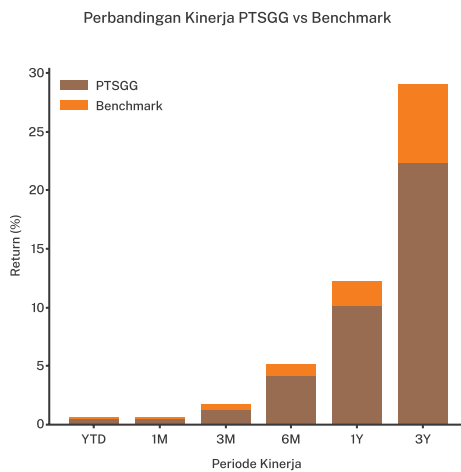

Sumber: Materi produk RD Pendapatan Tetap Syariah Generasi Gemilang (PTSGG), Bahana TCW Investment Management.

Data menunjukkan bahwa dalam periode satu tahun PTSGG mencatat kinerja sekitar 10,13%, sementara *benchmark* deposito berada di kisaran 2,10%. Dalam periode tiga tahun, kinerja PTSGG bahkan mencapai sekitar 22,38%, jauh di atas *benchmark* yang berada di sekitar 6,67%.

Hal ini menunjukkan bahwa strategi pengelolaan portofolio yang diterapkan mampu memberikan potensi imbal hasil yang lebih optimal dibandingkan instrumen simpanan konvensional.

Komposisi Portofolio untuk Stabilitas

Selain kinerja, komposisi aset juga menjadi faktor penting dalam menjaga stabilitas investasi.

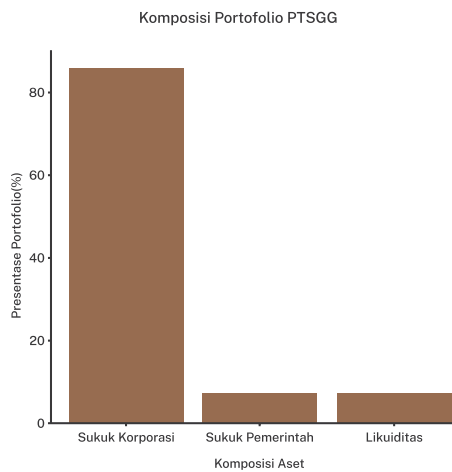

Sumber: Materi produk RD Pendapatan Tetap Syariah Generasi Gemilang (PTSGG), Bahana TCW Investment Management.

Portofolio PTSGG didominasi oleh sukuk korporasi sekitar 86%, sementara sisanya ditempatkan pada sukuk pemerintah dan likuiditas. Komposisi ini menunjukkan fokus pada instrumen yang mampu memberikan keseimbangan antara stabilitas dan potensi imbal hasil.

Selain strategi portofolio yang terukur, pengelolaan investasi juga dilakukan secara aktif oleh manajer investasi di bawah pengawasan komite investasi. Pendekatan ini memungkinkan portofolio untuk beradaptasi terhadap kondisi

pasar melalui proses *rebalancing* yang dilakukan secara berkala.

Menariknya, produk ini juga relatif mudah diakses oleh investor. Dengan minimum investasi mulai dari Rp100.000, PTSGG membuka peluang bagi masyarakat untuk mulai membangun portofolio investasi sejak dini.

Pada akhirnya, investasi bukan hanya tentang mengejar keuntungan, tetapi juga tentang menjaga stabilitas finansial dalam jangka panjang. Dengan strategi pengelolaan yang disiplin serta dukungan manajemen investasi yang profesional, instrumen seperti RD Pendapatan Tetap Syariah Generasi Gemilang dapat menjadi salah satu pilihan bagi investor yang ingin mengembangkan dana secara lebih terencana. **btñ**





1

KETIKA ALAM BERUBAH WARNA

Saat April hingga Mei tiba, Selandia Baru bagian selatan berubah menjadi kanvas warna yang hangat. Udara yang lebih sejuk, lanskap pegunungan yang dramatis, dan danau berkilau menciptakan suasana perjalanan yang tenang sekaligus elegan bagi mereka yang ingin menikmati alam dengan ritme lebih lambat.

Musim gugur di South Island, Selandia Baru bagian selatan, menghadirkan suasana perjalanan yang berbeda. Pepohonan berubah warna menjadi emas, tembaga, hingga merah tua, berpadu dengan pegunungan yang mulai diselimuti salju tipis. Cuaca cenderung sejuk dan langit sering terlihat jernih, menjadikannya waktu ideal untuk menikmati lanskap alam tanpa keramaian puncak musim panas. Bagi para Nasabah yang menginginkan liburan berkesan dengan ritme yang

lebih tenang, panduan ini dapat menjadi referensi untuk merencanakan perjalanan musim gugur yang tidak hanya indah dipandang, tetapi juga kaya pengalaman.

Queenstown:

Kota Pegunungan di Tepi Danau

Queenstown sering menjadi gerbang utama menjelajahi South Island. Kota ini berdiri di tepi Lake Wakatipu, dengan panorama danau yang luas dan pegunungan dramatis sebagai latarnya. Saat musim gugur, deretan pohon *poplar*

dan *willow* di sekitar danau berubah warna, menciptakan pemandangan yang terasa hangat sekaligus elegan.

Banyak pelancong memilih menginap di *mountain lodge* bergaya *alpine* yang menghadap danau atau pegunungan. Malam hari terasa lebih intim dengan udara yang dingin dan perapian yang menyala, sementara siang hari dapat diisi dengan berjalan santai di tepi danau atau menikmati pemandangan dari gondola *Skyline*.

Aoraki / Mount Cook: Lanskap Glasial dan Langit Penuh Bintang

Perjalanan menuju Aoraki / Mount Cook membawa pengunjung ke kawasan pegunungan tertinggi di Selandia Baru. Lanskapnya didominasi lembah luas, sungai glasial berwarna *turquoise*, dan puncak gunung yang menjulang.

1 | LANSKAP QUEENSTOWN

balé
by btn

keliling dunia lebih mudah & hemat pakai Kartu Debit BTN

cashback
s.d. Rp1 juta

bebas biaya
tarik tunai ATM

kurs tukar
kompetitif



Periode : s.d. 30 Juni 2026

Info: btn.id/btnuyw26

BTN CALL

150-286
1500-286

Karena Hidup Gak Cuma Tentang Hari Ini

📷 🎵 📍 : @btn | 📺 📺 📺 : @bankbtn

BTN berizin dan diawasi oleh Otoritas Jasa Keuangan & Bank Indonesia
serta merupakan peserta penjaminan LPS 

**Tabungan BTN
Banyak Lebihnya**

download sekarang!



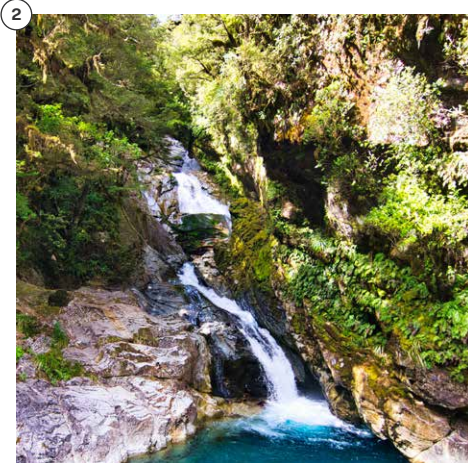

Ketika malam tiba, kawasan ini berubah menjadi salah satu lokasi *stargazing* terbaik di dunia. Mount Cook merupakan bagian dari Aoraki Mackenzie International Dark Sky Reserve, di mana langit malam terlihat sangat jelas. Banyak *lodge* dan restoran di kawasan ini menawarkan pengalaman makan malam dengan panorama bintang di atas pegunungan.

Fiordland: Keheningan Fjord yang Megah

Di barat daya South Island, Fiordland menghadirkan lanskap yang terasa monumental. Milford Sound dan Doubtful Sound dikenal dengan *fjord* yang dalam, tebing curam, serta air terjun yang mengalir langsung ke laut.

2 | FIORDLAND NATIONAL PARK, NEW ZEALAND

3 | MADU MANUKA

4 | KEBUN ANGGUR CENTRAL OTAGO, SELANDIA BARU

Cara terbaik menikmati kawasan ini adalah melalui pelayaran privat atau *small cruise*. Saat pagi hari, kabut tipis sering menggantung di antara tebing, menciptakan pemandangan yang dramatis sekaligus menenangkan.

Central Otago: Wilayah Anggur Berkarakter

Perjalanan di South Island terasa lengkap tanpa singgah di Central Otago. Wilayah ini terkenal sebagai salah satu kawasan *wine* paling menarik di Selandia Baru, khususnya untuk Pinot Noir.

Pada musim gugur, kebun anggur berubah warna menjadi merah dan emas, menciptakan lanskap yang memikat. Banyak *winery* menawarkan *wine tasting* dengan menu musiman berbasis bahan lokal, menjadikannya pengalaman kuliner yang menyatu dengan alam sekitar.



TRAVEL NOTES:

- ① **Pakaian berlapis**
Musim gugur membawa suhu yang sejuk, terutama di malam hari. Jaket hangat, sweater, dan *scarf* ringan akan sangat membantu.
- ② **Reservasi akomodasi lebih awal**
Mountain lodge dan *boutique hotel* di Queenstown, Wanaka, dan Mount Cook cukup diminati pada musim ini.
- ③ **Sewa mobil untuk perjalanan panoramik**
Banyak lanskap terbaik di South Island dinikmati melalui perjalanan darat, terutama rute danau dan lembah di kawasan Southern Alps.
- ④ **Persiapkan kamera atau lensa *landscape***
Musim gugur menghadirkan warna lanskap yang kontras antara danau biru, pegunungan, dan pepohonan berwarna hangat.
- ⑤ **Cek cuaca sebelum ke Fiordland**
Cuaca di Milford Sound dan Doubtful Sound dapat berubah cepat, sehingga jadwal pelayaran sebaiknya fleksibel.

Selain anggur, Selandia Baru juga dikenal dengan madu Manuka, salah satu produk alam paling terkenal dari negara ini. Madu yang berasal dari nektar bunga pohon Manuka ini memiliki reputasi tinggi berkat kandungan antibakteri alaminya. Banyak *farm shop* dan toko lokal menjual madu ini dalam berbagai tingkat kualitas, menjadikannya oleh-oleh khas yang sering dibawa pulang oleh para pelancong. **btñ**

DESTINASI GAYA HIDUP BERSAMA BTN

Jelajahi berbagai pengalaman gaya hidup kelas atas melalui kemitraan strategis BTN dengan sejumlah merchant pilihan. Dapatkan akses khusus menuju layanan perhotelan premium dan destinasi kuliner favorit di Jakarta. Penawaran ini merupakan bentuk apresiasi kami untuk melengkapi perjalanan harian Anda dengan kenyamanan ekstra.

ARYADUTA Menteng



Diskon 15%
dari Best Available Rate

- Penawaran ini tidak dapat digabungkan dengan promosi lainnya
- Berlaku dari 1 April 2026 - 31 Maret 2027

JP BISTRO at ARYADUTA Menteng



Diskon 15%
untuk makanan & minuman non-alkohol

- Berlaku hanya untuk makan di tempat (*dine-in*)
- Penawaran ini tidak dapat digabungkan dengan promosi lainnya
- Berlaku dari 1 April 2026 - 31 Maret 2027

Ambiente Restaurant at ARYADUTA Menteng

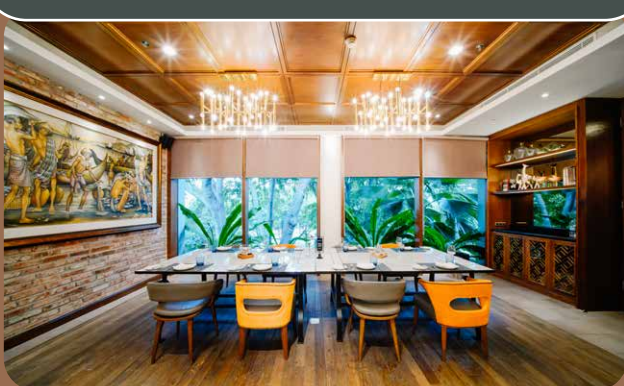

Diskon 15%
untuk makanan & minuman non-alkohol

- Berlaku hanya untuk makan di tempat (*dine-in*)
- Penawaran ini tidak dapat digabungkan dengan promosi lainnya
- Berlaku dari 1 April 2026 - 31 Maret 2027

Shima Japanese Restaurant



Diskon 15%
untuk makanan & minuman non-alkohol

- Berlaku hanya untuk makan di tempat (*dine-in*)
- Penawaran ini tidak dapat digabungkan dengan promosi lainnya
- Berlaku dari 1 April 2026 - 31 Maret 2027

RUANG RASA

JP BISTRO at ARYADUTA Menteng



1

Beragam suasana dan pendekatan bersantap yang menunjukkan bagaimana Jakarta dapat dinikmati dari sudut yang berbeda.

Di dalam ARYADUTA Menteng, JP Bistro menghadirkan suasana yang hangat dan lebih personal, menjadikannya tempat yang nyaman untuk menikmati waktu makan sepanjang hari. Sebagai restoran bergaya *all-day buffet*, pilihan hidangannya mencakup ragam Asia dan internasional, disusun dengan pendekatan yang rapi dan konsisten.

Setiap sajian menekankan kualitas bahan yang segar serta eksekusi yang terjaga, menghadirkan rasa yang familiar dengan sentuhan yang lebih halus. Ruangannya dirancang dengan pencahayaan lembut, dengan tata letak yang sesuai untuk percakapan yang santai. Nikmati diskon 15% untuk pilihan makanan dan minuman non-alkohol bagi para Nasabah Prioritas dan Private.

JP Bistro at ARYADUTA Menteng

Jalan Prajurit KKO Usman dan Harun No. 44-48

Jakarta 10110, Indonesia

T: (+62) 2123521234

E: reservation.jakarta@aryaduta.com

W: aryaduta.com/menteng

@@jpbistro_

Perjalanan menuju lantai 56 Menara BCA menghadirkan perubahan suasana yang terasa jelas. SKYE, yang telah lama dikenal sebagai salah satu titik referensi Jakarta, kini memasuki fase baru dengan pendekatan yang lebih terkontrol dan personal.

Konsep *Western Contemporary Grill* menjadi fokus kuliner, dengan penekanan pada kejelasan rasa dan teknik yang terukur. Pilihan seperti Sir Harry Orange-Fed Wagyu dan Bone Marrow Escargot menunjukkan perhatian pada kualitas bahan. Program minuman terbagi antara *Fruit Roulette* di lounge dan *Taste of Places* di area makan. SKYE Ombré, yang hanya tersedia saat matahari terbenam, menjadi penanda momen. Didukung *The Chamber* dan program musik harian, SKYE tetap relevan sebagai sudut pandang baru atas Jakarta.

SKYE

Jalan M.H. Thamrin

T: (+62) 2123586996

E: skye.guestrelation@ismayagroup.com

W: skye56.com

@@skye_56



2

SKYE

Terletak di lantai 32 The Orient Jakarta, a Royal Hideaway Hotel, Café Cali menghadirkan pengalaman bersantai dengan pemandangan 360 derajat ke seluruh kota. Konsep *rooftop day club* terasa jelas melalui perpaduan area *infinity pool*, *cabana*, dan ruang terbuka yang mengalir dari siang ke malam.

Suasana berubah secara bertahap, dari ritme yang lebih santai di siang hari menuju energi yang lebih hidup saat matahari terbenam. Program musik dan pilihan koktail dirancang untuk mengikuti alur ini, tanpa terasa berlebihan. Café Cali menawarkan ruang yang fleksibel, baik untuk bersantai maupun bersosialisasi, dengan pendekatan yang ringan, namun tetap terkurasi dan mudah dinikmati.

Cafe Cali

The Orient Jakarta, a Royal Hideaway Hotel
Jalan Jend. Sudirman
Jakarta 10210, Indonesia
T: (+62) 87875947774
@cafecali.jkt

3

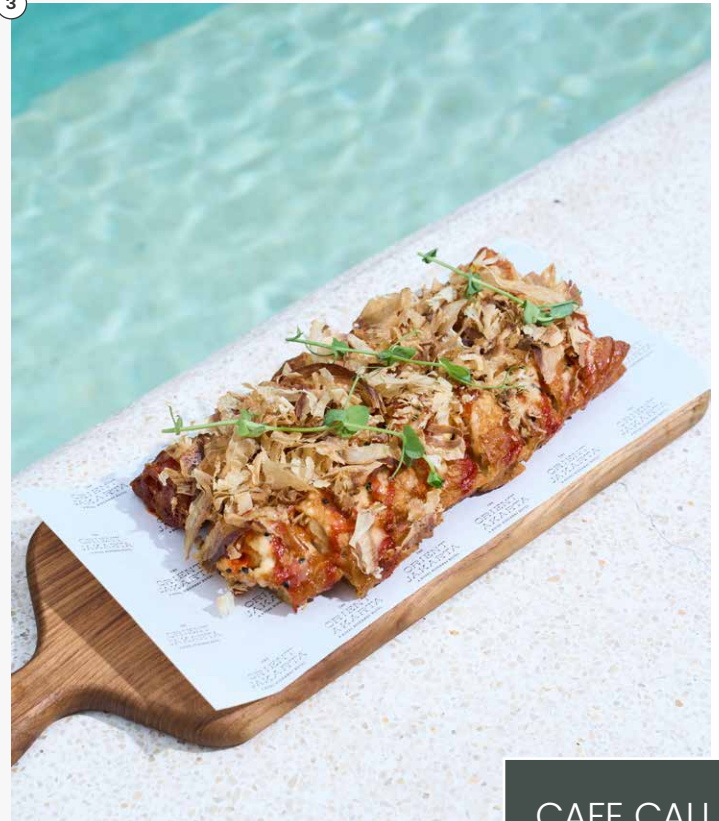

CAFE CALI

4



PORTA RESTAURANT
at ARYADUTA Suites Semanggi

Berada di dalam ARYADUTA Suites Semanggi, Porta Restaurant menghadirkan suasana yang langsung terasa berbeda sejak memasuki ruangnya. Mengambil nama dari kata Italia untuk “pintu”, restoran ini dirancang sebagai pengantar menuju nuansa Eropa klasik yang cukup terasa dalam setiap detailnya.

Interiornya menonjol melalui langit-langit tinggi dengan mural bergaya neoklasik, dipadukan dengan elemen Art Deco pada area bar yang memberi aksentuasi visual yang lebih kuat. Dengan jumlah kursi hingga 120 tamu dan ruang makan privat, restoran ini menggabungkan hidangan Barat klasik dengan pilihan Asia yang familiar, memberikan fleksibilitas bagi berbagai preferensi. Penyajiannya rapi dan mudah dipahami, tanpa pendekatan yang berlebihan.

Porta Restaurant at ARYADUTA Suites Semanggi

Jalan Garnisun Dalam No. 8, Karet Semanggi
Jakarta 12930, Indonesia
T: (+62) 212515151
E: asm.reservation@aryaduta.com
W: aryaduta.com
@aryadutasuitessebanggi

- 1 | INTERIOR RESTORAN JP BISTRO
- 2 | SKYE SIGNATUE MENU
- 3 | DRAGON CAKWE
- 4 | BURGER



SENSASI BARA DI ANGKASA

Cahaya api menari di balik Swissôtel Living Jakarta Mega Kuningan, menghidupkan setiap rasa melalui aroma yang autentik. Embers Open-Fire Grill mengundang Anda merayakan kehangatan pertemuan di tengah gemerlap lampu kota Jakarta yang memikat.

Jakarta selalu menemukan cara baru untuk merayakan kemewahan, namun tidak banyak yang menghadirkan suasana hangat Embers Open-Fire Grill. Terletak di Swissôtel Living Jakarta Mega Kuningan, restoran ini menghadirkan pengalaman bersantap yang berpusat pada kekuatan api dan teknik memasak terbuka. Sebagai salah satu destinasi kuliner unggulan di properti tersebut, Embers mengangkat metode memasak tradisional dengan pendekatan yang lebih modern. Api terbuka menjadi elemen utama di dapur, menghadirkan karakter rasa yang dalam sekaligus menciptakan suasana makan yang terasa hidup dan hangat.

Begitu melangkah masuk, aroma kayu yang terbakar dan desis bahan makanan di atas bara langsung menyapa para tamu. Dapur terbuka menjadi pusat perhatian, menampilkan para *chef* yang bekerja dengan presisi di tengah tarian api.

Suasana ini menciptakan koneksi instan antara tamu dan proses kreasi hidangan. Di sini, api bukan berperan sebagai alat masak saja, namun juga membawakan elemen yang memberikan jiwa pada setiap sajian.

Menu yang dikurasi secara saksama mencerminkan kekayaan hasil bumi, peternakan, dan laut. Setiap bahan diolah sedemikian rupa untuk menghadirkan rasa *smoky* yang khas. Para pencinta daging dapat menikmati *Caramelized Slow-Roasted Beef Brisket* yang lumer di mulut.

Sentuhan Lokal dan Global dalam Satu Meja

Keistimewaan Embers terletak pada kemampuannya menyeimbangkan cita rasa internasional dengan selera lokal. Salah satu primadonanya adalah Charcoal Grill Australian Tenderloin. Potongan daging premium ini diolah di atas bara arang, menghadirkan



tekstur yang lembut dengan cita rasa yang kaya serta sentuhan *smoky* yang terasa seimbang. Bagi penyuka dessert, Matcha Lava Cake hadir dengan kelembutan yang memikat, di mana lelehan *matcha* yang hangat berpadu dengan rasa yang seimbang dan menenangkan.

Pengalaman bersantap belum lengkap tanpa mengunjungi area bar yang mengusung konsep *Behind Bar*. Ini adalah ruang interaktif di mana batas antara tamu dan pramutama memudar. Anda bisa berdiskusi langsung mengenai komposisi minuman atau sekadar menikmati keahlian mereka dalam meracik koktail artisan. Pendekatan personal ini membuat momen minum menjadi lebih bermakna.

Panorama Kota yang Memikat

Desain interior Embers terasa modern namun tetap mengundang kenyamanan. Jendela besar yang mengelilingi ruangan menawarkan pemandangan cakrawala Jakarta yang menakjubkan. Saat matahari terbenam, lampu-lampu



kota mulai menyala, memberikan latar belakang yang sempurna untuk makan malam romantis maupun pertemuan bisnis yang santai.

Setiap kunjungan ke Embers dirancang untuk menjadi sebuah perayaan. Fokus pada layanan yang hangat dan kualitas rasa yang konsisten menjadikan restoran ini sebagai titik temu baru bagi para penikmat gaya hidup di ibu kota. Di sini, makanan adalah cerita yang dibagikan dalam kehangatan bara api.

Dapatkan diskon 20% untuk makanan dan minuman non-alkohol bagi para Nasabah Prioritas dan Private yang ingin menikmati kehangatan masakan dari Embers Open-Fire Grill. **btñ**

Embers Open-Fire Grill

Swissôtel Living Jakarta Mega Kuningan
Jalan Guru Mughni
South Jakarta 12930, Indonesia
T: (+62) 81119721251
E: HB764@accor.com
W: all.accor.com
@ @embersjakarta



KETIKA RASA BERBICARA

Sejak 1976, Shima Japanese Restaurant menghadirkan pengalaman bersantap Jepang yang konsisten, memadukan teknik, rasa, dan interaksi dalam satu meja.



Ada alasan mengapa Shima Japanese Restaurant di ARYADUTA Menteng tetap relevan lintas generasi. Sejak 1976, restoran ini membangun reputasi sebagai salah satu rujukan utama kuliner Jepang di Jakarta, bukan hanya melalui rasa, tetapi juga melalui konsistensi yang jarang bergeser oleh waktu.

Pilihan menu di Shima mencerminkan pemahaman mendalam terhadap tradisi sekaligus preferensi modern. Hidangan seperti *sushi* yang segar, *noodles* yang hangat, hingga pengalaman bersantap interaktif melalui *shabu-shabu* dan *teppanyaki* tersaji dengan perhatian pada detail. Setiap elemen dirancang untuk menghadirkan harmoni, baik dari segi rasa maupun tekstur.

Sorotan utama tentu berada pada area *teppanyaki*, di mana proses memasak menjadi bagian dari pengalaman itu

sendiri. Para koki menampilkan teknik yang terasah, mengolah bahan dengan presisi di hadapan tamu. Suara desis dari permukaan panas, aroma yang perlahan muncul, hingga penyajian akhir menciptakan momen yang sulit diabaikan. Salah satu menu yang layak dicoba adalah *grilled ox tongue*, yang menghadirkan tekstur lembut dengan lapisan rasa yang kaya dan sedikit sentuhan asap.

Suasana restoran turut memperkuat keseluruhan pengalaman. Perpaduan elemen kayu, pencahayaan lembut, dan tata ruang yang teratur menciptakan lingkungan yang terasa hangat tanpa berlebihan. Estetika Jepang hadir secara halus, memberi ruang bagi tamu untuk menikmati hidangan dengan nyaman.

Di balik dapur, tim Shima menunjukkan dedikasi yang konsisten. Tidak hanya menguasai teknik, mereka juga memahami bagaimana menyesuaikan rekomendasi sesuai preferensi tamu. Pendekatan ini menjadikan setiap kunjungan terasa lebih personal, tanpa kehilangan nuansa profesional.

Selama puluhan tahun, Shima telah membangun hubungan yang erat dengan para pelanggannya. Banyak yang kembali bukan hanya untuk menikmati hidangan, tetapi juga untuk merasakan kembali pengalaman yang familiar. Dari kekayaan rasa *sukiyaki* yang sarat *umami* hingga dinamika memasak di meja *teppanyaki*, Shima menghadirkan keseimbangan antara tradisi, teknik, dan pengalaman yang terus terjaga.

Nikmati hidangan autentik khas Jepang dengan penawaran spesial. Khusus untuk Nasabah Prioritas dan Private, dapatkan potongan harga 15% yang berlaku untuk seluruh menu makanan serta minuman non-alkohol. **btñ**

Shima Japanese Restaurant

ARYADUTA Menteng
Jalan Prajurit KKO Usman dan Harun
Jakarta 10110, Indonesia
T: (+62) 2123521234
W: aryaduta.com/menteng
@ [@shima.jkt](https://www.instagram.com/shima.jkt)

1 | INTERIOR DEPAN SHIMA JAPANESE RESTAURANT
2 | KEAHLIAN MEMASAK YANG DISAJIKAN LANGSUNG DI HADAPAN PARA TAMU
3 | SUSHI



Merangkai Tradisi dan Sentuhan Modern
DALAM SETIAP HIDANGAN

Berakar dari warisan Bali dan diperkaya oleh pengalaman internasional, Ida Bagus Ananta Putra menghadirkan keseimbangan yang penuh makna antara tradisi dan teknik modern dalam setiap hidangan. Di Hiliwatu Bali Ubud, a Tribute Portfolio Resort, masakannya merayakan lokalitas, budaya, serta penghormatan terhadap bahan-bahan berkualitas.

1



IDA BAGUS ANANTA PUTRA

Executive Chef
Hiliwatu, Bali Ubud, a Tribute
Portfolio Resort

Q: Apa yang pertama kali menginspirasi Anda untuk menjadi seorang chef?

A: Sejak kecil, warisan budaya Bali dan waktu yang saya habiskan di dapur bersama nenek dan ibu telah membentuk jalan saya menjadi seorang *chef*. Keluarga saya tinggal di sebuah griya, yaitu kompleks keluarga besar di mana makanan bukan sekadar kebutuhan, tetapi bagian penting dari kehidupan sehari-hari, budaya, dan tradisi. Nenek dan ibu saya memasak berbagai hidangan tradisional Bali menggunakan resep yang diwariskan dari generasi ke generasi. Saya selalu mengikuti mereka di dapur, memperhatikan, mencicipi, dan belajar.

Q: Bagaimana tumbuh besar di Bali memengaruhi gaya memasak Anda?

A: Sejak usia muda, saya belajar tentang keseimbangan dan keaslian melalui penggunaan rempah tradisional dan

bahan-bahan lokal segar. Pengalaman bekerja di berbagai hotel mewah di Australia, Dubai, Kuwait, Doha, dan Oman juga memperkaya keterampilan saya dengan teknik global dan presisi yang lebih tinggi. Saat ini, masakan saya mencerminkan harmoni antara jiwa Bali dan sentuhan internasional yang lebih modern.

Q: Bagaimana Anda merefleksikan semangat Hiliwatu, Bali Ubud, dalam menu yang Anda ciptakan?

A: Di Hiliwatu, Bali Ubud, setiap menu dirancang untuk mencerminkan semangat resor yang elegan dan kontemporer, sekaligus menghormati karakter autentik Ubud. Setiap pengalaman bersantap berakar pada lokalitas, dengan teknik kuliner yang presisi, dan disajikan dengan elegansi yang sederhana. Di restoran Nira, nuansa ringan khas Mediterania berpadu dengan sentuhan Indonesia, menciptakan pengalaman bersantap di tepi kolam yang santai tetapi tetap elegan. Sementara itu, Tapis merayakan warisan kuliner Indonesia melalui cita rasa tradisional yang diinterpretasikan secara modern dengan bahan lokal segar. Lalu, Omber, restoran *signature* kami, menampilkan masakan Mediterania dengan teknik memasak menggunakan api terbuka, menghadirkan potongan daging premium dari berbagai belahan dunia yang dimasak dengan presisi dan perhatian.

Q: Bagaimana Anda menyeimbangkan tradisi dan inovasi dalam memasak?

A: Dengan tetap mempertahankan cita rasa dan teknik autentik dari warisan Bali, sambil menerapkan metode kuliner modern serta penyajian yang lebih elegan. Tradisi menjadi fondasi utama dalam setiap hidangan saya, sementara inovasi memungkinkan saya menafsirkan kembali cita rasa tersebut dengan pendekatan kontemporer yang sesuai dengan ekspektasi bersantap masa kini.

Q: Setelah menikmati hidangan, apa yang Anda harapkan paling diingat oleh para tamu?

A: Saya berharap para tamu pulang dengan pengalaman yang melampaui sekadar hidangan di atas piring. Bagi kami, yang terpenting adalah menciptakan momen-momen berkesan melalui pelayanan yang tulus, kehangatan yang nyata, serta hidangan yang membawa cerita tentang bahan dan tanah tempat asalnya. Jika para tamu meninggalkan restoran dengan perut kenyang, hati yang hangat, dan senyuman, maka bagi kami itulah keberhasilan yang sesungguhnya. **btñ**

Ida Bagus Ananta Putra
@@anantaputraportfolio

**Hiliwatu, Bali Ubud, a Tribute
Portfolio Resort**
@@hiliwatubaliubud

MENANGKAN PAKET MENGINAP DI JHL SOLITAIRE GADING SERPONG

Menjadi salah satu ikon perhotelan di Gading Serpong, JHL Solitaire Gading Serpong menghadirkan pengalaman menginap yang dirancang dengan karakter kuat dan perhatian pada detail. Arsitekturnya yang menyerupai berlian memberikan identitas visual yang mencolok, sekaligus mencerminkan pendekatan desain yang berani dan berbeda. Sejak kedatangan, layanan *butler* yang sigap dan tim profesional memastikan setiap kebutuhan tamu terpenuhi dengan alur yang terasa praktis dan nyaman.

Pilihan kamar di hotel ini dirancang untuk menjawab beragam preferensi tamu, mulai dari Premier, Junior Suite, hingga Executive Suite dan Chairman

Suite. Setiap ruang menghadirkan suasana yang tenang dengan tata interior yang terkurasi, dilengkapi fasilitas seperti *bathtub*, gorden otomatis, serta mesin kopi. Pendekatan ini menciptakan pengalaman menginap yang tidak hanya nyaman, tetapi juga terasa personal dalam setiap detailnya.

Di sisi kuliner, pengalaman bersantap di hotel ini menghadirkan variasi yang menarik. Royal Eight Chinese Dining menyajikan hidangan khas Tiongkok dengan cita rasa autentik, sementara Mangan All Day Dining Restaurant menawarkan pilihan menu Indonesia yang akrab, disajikan dengan pendekatan modern yang tetap menghormati kekayaan rasa lokal.

Untuk keluarga, kehadiran *Acquarea Kids Journey* membawa konsep berbeda melalui fasilitas *kids spa* pertama di Asia Tenggara. Anak-anak dapat menikmati aktivitas berbasis *wellness* dalam suasana yang aman dan terarah. Sementara itu, *Acqua Spa* menghadirkan pilihan relaksasi seperti *Bamboo Breeze Signature Massage* dan pengalaman *Salt Room* yang membantu tubuh kembali segar.

Sebagai pelengkap, tersedia pula fasilitas *EV charging station*, mencerminkan komitmen terhadap gaya hidup yang lebih berkelanjutan. **btñ**

Jawab Pertanyaan Berikut Ini:

1. Apa saja tipe kamar yang tersedia di JHL Solitaire Gading Serpong?
2. Fasilitas apa yang disediakan hotel ini untuk mendukung perjalanan yang lebih berkelanjutan?

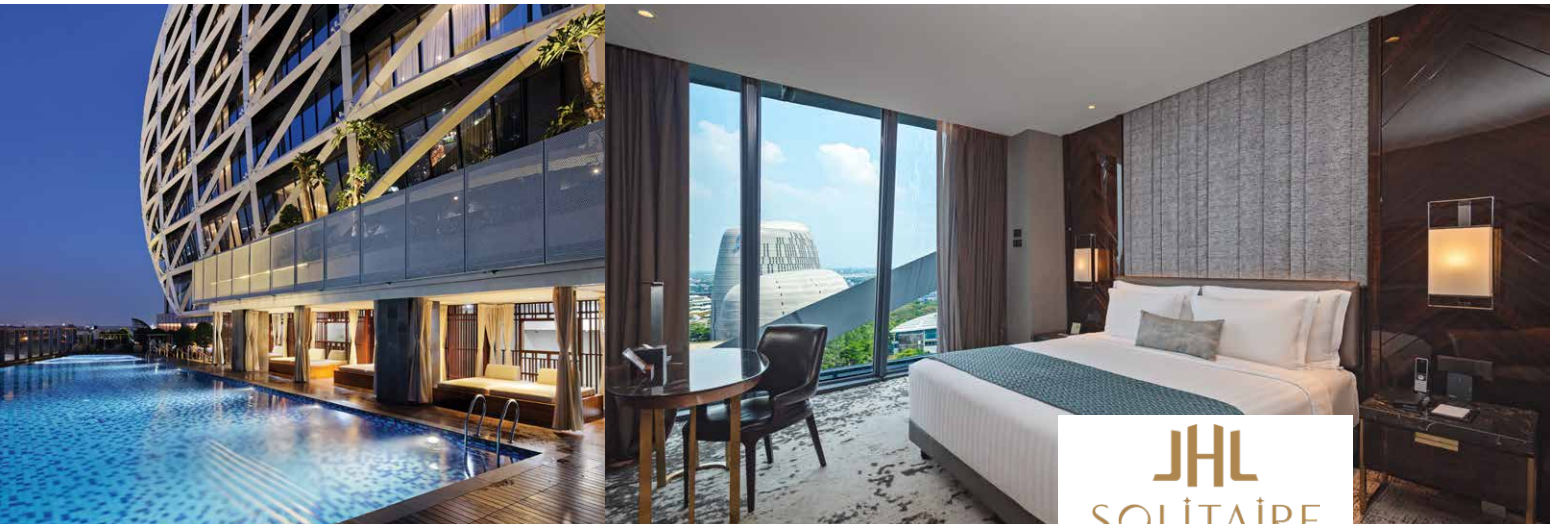

HOW TO WIN

- Khusus untuk Nasabah **BTN Prioritas**
- Jawaban dikirimkan ke email danantya.rizki@btn.co.id dan anisa16148@btn.co.id selambatnya pada **20 Juni 2026**.
- Pemenang akan dihubungi melalui email yang terdaftar.
- Pemilihan pemenang oleh **BTN** bersifat mutlak dan tidak dapat diganggu gugat.

JHL
SOLITAIRE
GADING SERPONG

JHL Solitaire Gading Serpong
Jalan Gading Serpong Boulevard Barat
Tangerang 15810, Indonesia
T: (+62) 2139503000
E: info.sgs@jhlcollections.com
W: jhlsolitairegadingserpong.com
@ [@jhlsolitaireserpong](https://www.instagram.com/jhlsolitaireserpong)

leisure time, elevated! special offer on hotel stays

GRAND | HYATT™

JAKARTA

apply for membership

btñprivate

Valid through August 31, 2026

Info: btn.id/privategrandhyatt

BTN CALL

150-286
1500-286

Karena Hidup Gak Cuma Tentang Hari Ini

BTN berizin dan diawasi oleh Otoritas Jasa Keuangan & Bank Indonesia serta merupakan peserta penjaminan LPS 

#AyoPunyaRumah
DenganBankTabungan

 @btn  Bank BTN  @bankbtn

elevate your legacy enhancing enduring value



btnprivate

Periode s.d. 31 Desember 2026

Info: btn.id/privateprestigesaver

BTN CALL

**150-286
1500-286**

Karena Hidup Gak Cuma Tentang Hari Ini

📷 📺 📱 : @btn | 📺 📺 📺 : @bankbtn

BTN berizin dan diawasi oleh Otoritas Jasa Keuangan & Bank Indonesia serta merupakan peserta penjaminan LPS 

**Tabungan BTN
Banyak Lebihnya**

download sekarang!

